

**Tabela de Ambientes EXISTENTE**

Nome	Área	Nível
ARQUIVO	7.52 m²	TÉRREO EXISTENTE
BWC	2.22 m²	TÉRREO EXISTENTE
BWC	2.51 m²	TÉRREO EXISTENTE
DEPÓSITO	2.29 m²	TÉRREO EXISTENTE
COZINHA	14.43 m²	TÉRREO EXISTENTE
HALL/RECEPÇÃO	28.31 m²	TÉRREO EXISTENTE
SALA DIRETOR DE ATV. DE PLENÁRIO	6.59 m²	TÉRREO EXISTENTE
TESOURARIA	6.91 m²	TÉRREO EXISTENTE
BWC J. MILITAR	3.10 m²	TÉRREO EXISTENTE
JUNTA MILITAR - ÁREA SERÁ ANEXADA	21.83 m²	TÉRREO EXISTENTE
SALA ADMINISTRATIVA	23.01 m²	TÉRREO EXISTENTE
HALL/CIRCULAÇÃO	15.00 m²	TÉRREO EXISTENTE
CORREDOR	14.59 m²	TÉRREO EXISTENTE
SALA DO PRESIDENTE	11.89 m²	TÉRREO EXISTENTE
TÉRREO EXISTENTE: 14	160.20 m²	
LICITAÇÃO	12.03 m²	1º PAVTO EXISTENTE
SALA DAS COMISSÕES	9.45 m²	1º PAVTO EXISTENTE
DEPÓSITO	7.77 m²	1º PAVTO EXISTENTE
SALA 1º SECRETÁRIO	7.73 m²	1º PAVTO EXISTENTE
BWC	2.93 m²	1º PAVTO EXISTENTE
SALA DE REUNIÃO	51.05 m²	1º PAVTO EXISTENTE
PLENÁRIO JOSÉ JERÔNIMO DA SILVA	63.90 m²	1º PAVTO EXISTENTE
VARANDA	2.26 m²	1º PAVTO EXISTENTE
HALL SUPERIOR	8.44 m²	1º PAVTO EXISTENTE
CIRC. 02	10.05 m²	1º PAVTO EXISTENTE
PERG.	2.87 m²	1º PAVTO EXISTENTE
PERG.	0.89 m²	1º PAVTO EXISTENTE
1º PAVTO EXISTENTE: 12	179.39 m²	
Total geral: 26	339.58 m²	

**Tabela de Janelas**

Marca de tipo	Largura	Altura	Altura do peitoril	Comentários de tipos	Contador
J01	0.50	0.50	0.50	Janela redonda de madeira e vidro	10
J02	0.70	0.70	1.20	Janela redonda de madeira e vidro	10
Total geral					

**Tabela de Portas**

Marca de tipo	Largura	Altura	Comentários de tipos	Contador
P01	0.60	2.10	Porta de abrir de madeira	11
P02	0.80	2.10	Porta de abrir uma folha de vidro	4
P03	0.80	2.10	Porta de abrir uma folha de vidro	1
P04	0.80	2.10	Porta de abrir uma folha em madeira	1
P05	0.81	2.10	Abertura	1
P06	1.20	2.10	Porta de abrir 2 folhas de vidro	2
P07	0.90	2.10	Porta de abrir de madeira	6

aprovação:

PROCESSO N.º .....  
 PREFEITURA MUNICIPAL DE LAGOA NOVA/RN  
 SECRETARIA MUNICIPAL DE PLANEJAMENTO URBANO E HABITAÇÃO  
 PROJETO APROVADO  
 EM \_\_\_\_\_

**ARQUITETURA - INSTITUCIONAL**

Endereço: Av. Sívio Bezerra de Melo - Centro, Lagoa Nova - RN, 59390-000

Nome do projeto PROJETO ARQUITETÔNICO DE REFORMA DA CÂMARA MUNICIPAL DE LAGOA NOVA/RN

Proprietário CÂMARA MUNICIPAL DE LAGOA NOVA/RN

Autor do projeto TADEU FILEMON - ARQUITETO CAU-RN:

Autor do projeto FELIPE NETO - ENG. CIVIL - CREA-RN: A141380-5

Responsável Técnico TADEU FILEMON CREA / CAU:

1 PLANTA DE COBERTURA  
1:50

3 PLANTA BAIXA TÉRREO  
1:50





Tabela de Janelas

Marca de tipo	Largura	Altura	Altura do peitoril	Comentários de tipos	Contador
J01	0.50	0.50		Janela redonda de madeira e vidro	10
J02	0.70	0.70	1.20	Janela redonda de madeira e vidro	10
Total geral					

Tabela de Portas

Marca de tipo	Largura	Altura	Comentários de tipos	Contador
P01	0.60	2.10	Porta de abrir de madeira	11
P02	0.80	2.10	Porta de abrir uma folha de vidro	4
P03	0.80	2.10		1
P04	0.80	2.10	Porta de abrir uma folha em madeira	1
P05	0.81	2.10	Abertura	1
P06	1.20	2.10	Porta de abrir 2 folhas de vidro	2
P07	0.90	2.10	Porta de abrir de madeira	6

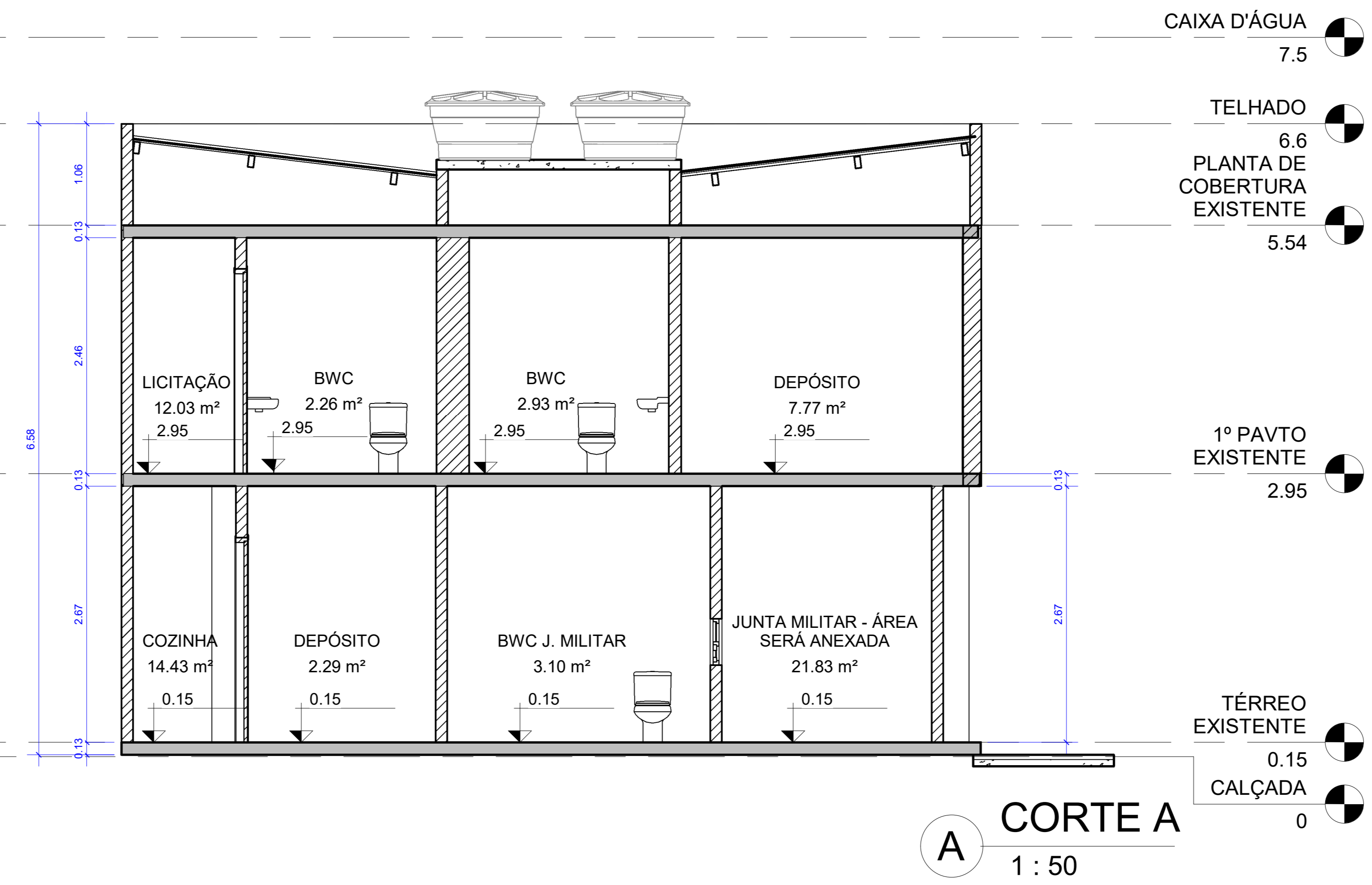
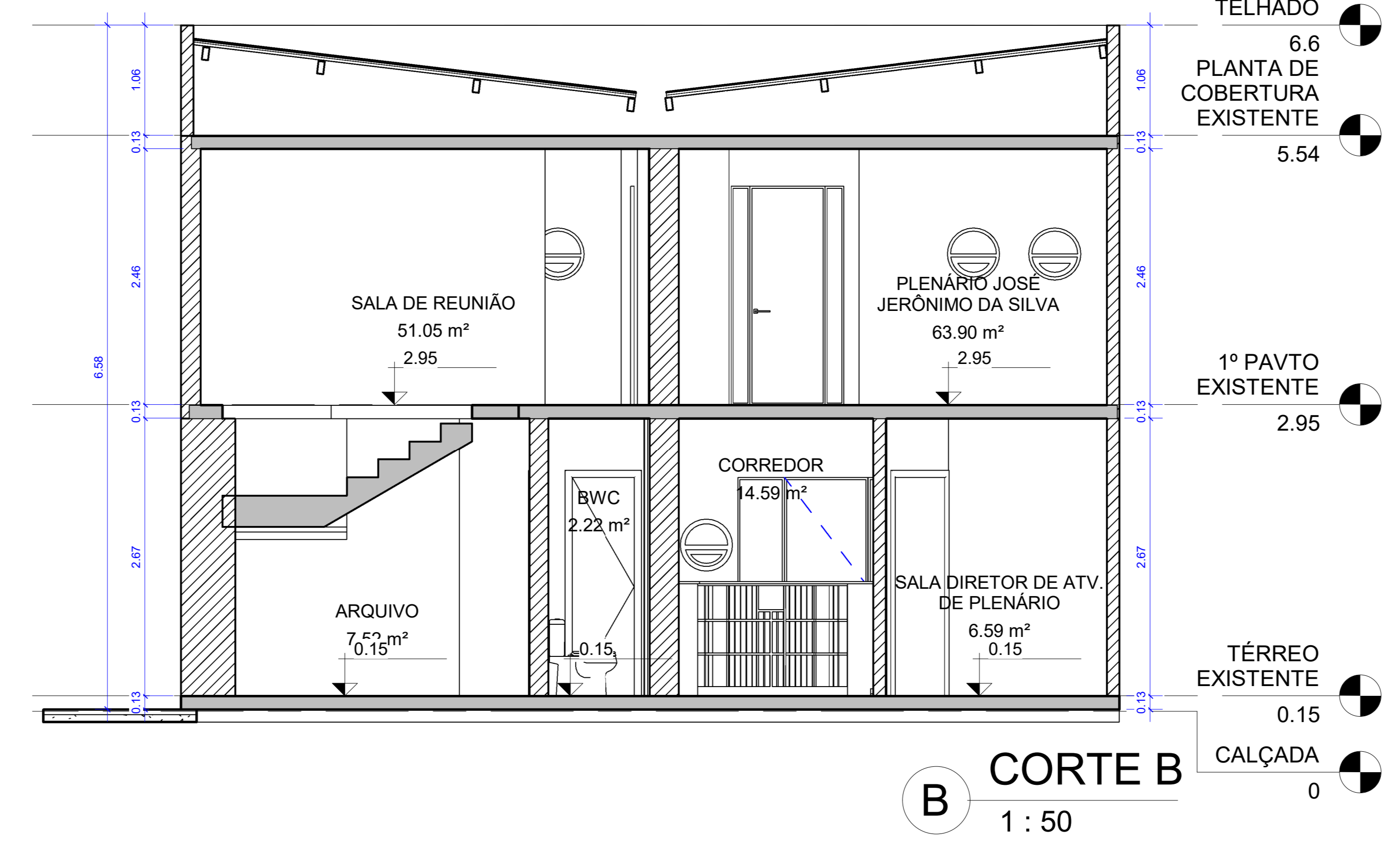
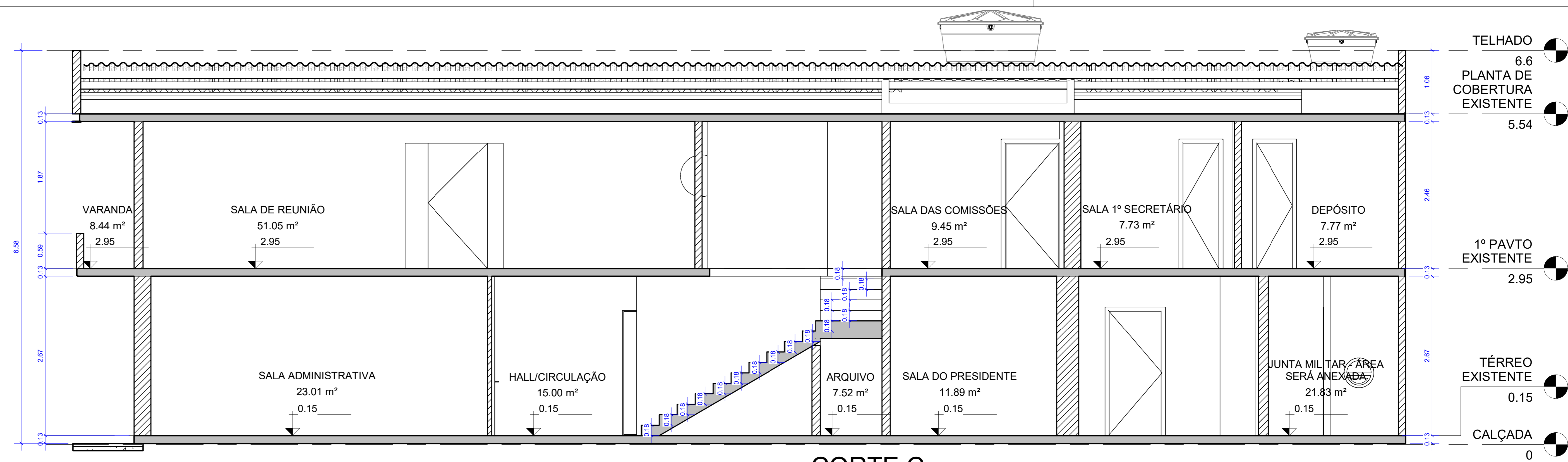
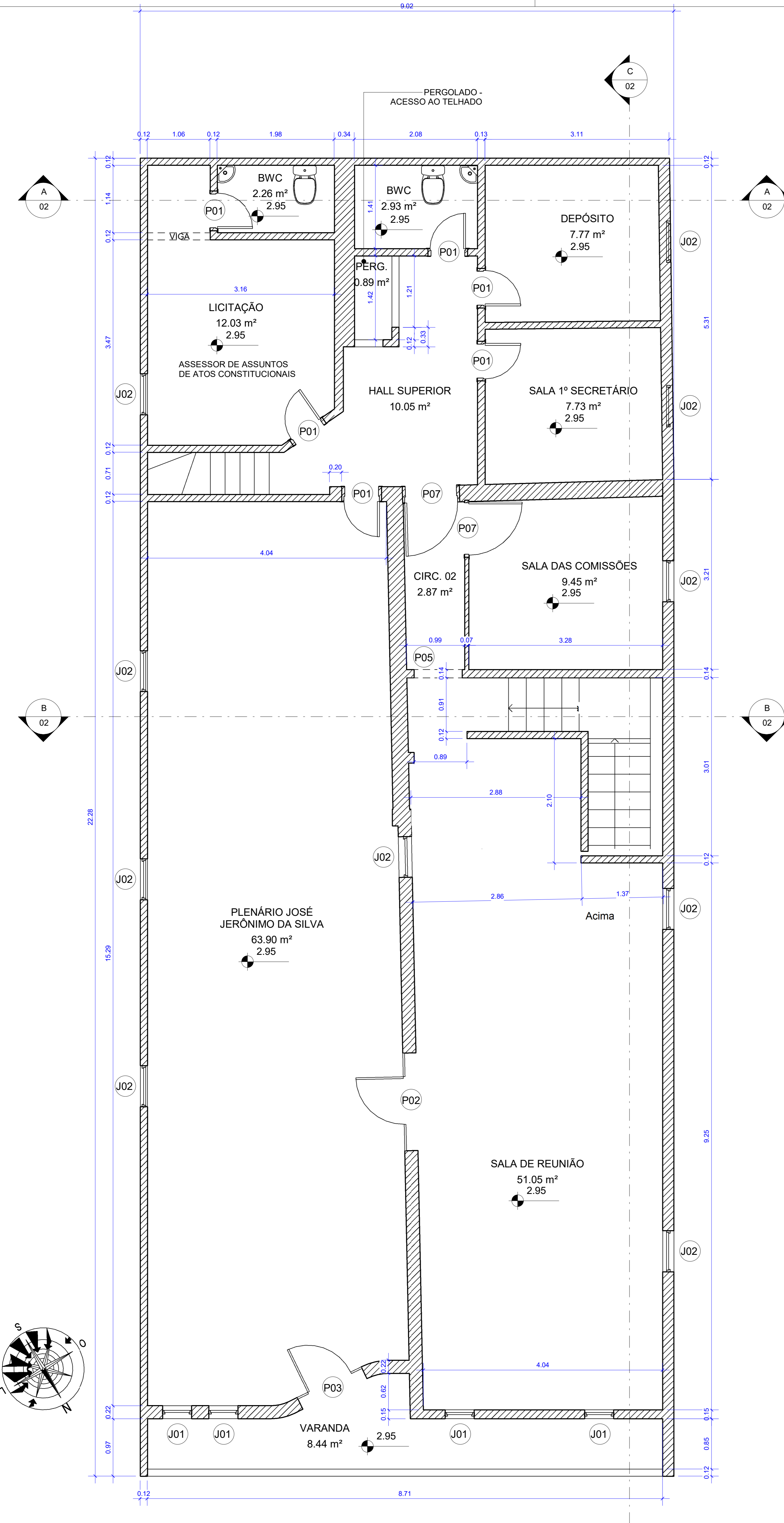
aprovação:

PROCESSO N.º Número .....  
 PREFEITURA DE LAGOA NOVA/RN  
 SECRETARIA MUNICIPAL DE PLANEJAMENTO, URBANISMO E HABITAÇÃO  
 PROJETO DE ARQUITETURA  
 DEPTO DE ANÁLISE E LICITAÇÃO DE PROJETOS  
**APROVADO**  
 EM \_\_\_\_\_

# ARQUITETURA - INSTITUCIONAL

Endereço: Av. Sílvio Bezerra de Melo - Centro, Lagoa Nova - RN, 59390-000

Nome do projeto PROJETO ARQUITETÔNICO DE REFORMA DA CÂMARA MUNICIPAL DE LAGOA NOVA/RN  
 Data de emissão \_\_\_\_\_  
 Status do projeto - EXECUTIVO

Proprietário CÂMARA MUNICIPAL DE LAGOA NOVA/RN

Autor do projeto TADEU FILEMON - ARQUITETO CAU-RN:

Autor do projeto FELIPE NETO - ENG. CIVIL - CREA-RN: A141380-5

Responsável Técnico TADEU FILEMON CREA / CAU:

LOGOMARCA:

ASSUNTO: CORTES

CONTEUDO: LEVANTAMENTO ARQUITETÔNICO 1 - P. BAIXA PAV. SUPERIOR 2 - CORTES

ÁREA DO TERRENO ORIGINAL: a

ÁREA DO TERRENO PÓS RESERVA Apropriador

ÁREA TOTAL DA CONSTRUÇÃO: a

ÁREA PERMEÁVEL: a

FOLHA: 02

DATA: \_\_\_\_\_

DESENHO: AUROR

CONTATO: Tel.: (84) 9 9621-3340  
 arquitetafilemon@gmail.com  
 @tadeu\_filemon



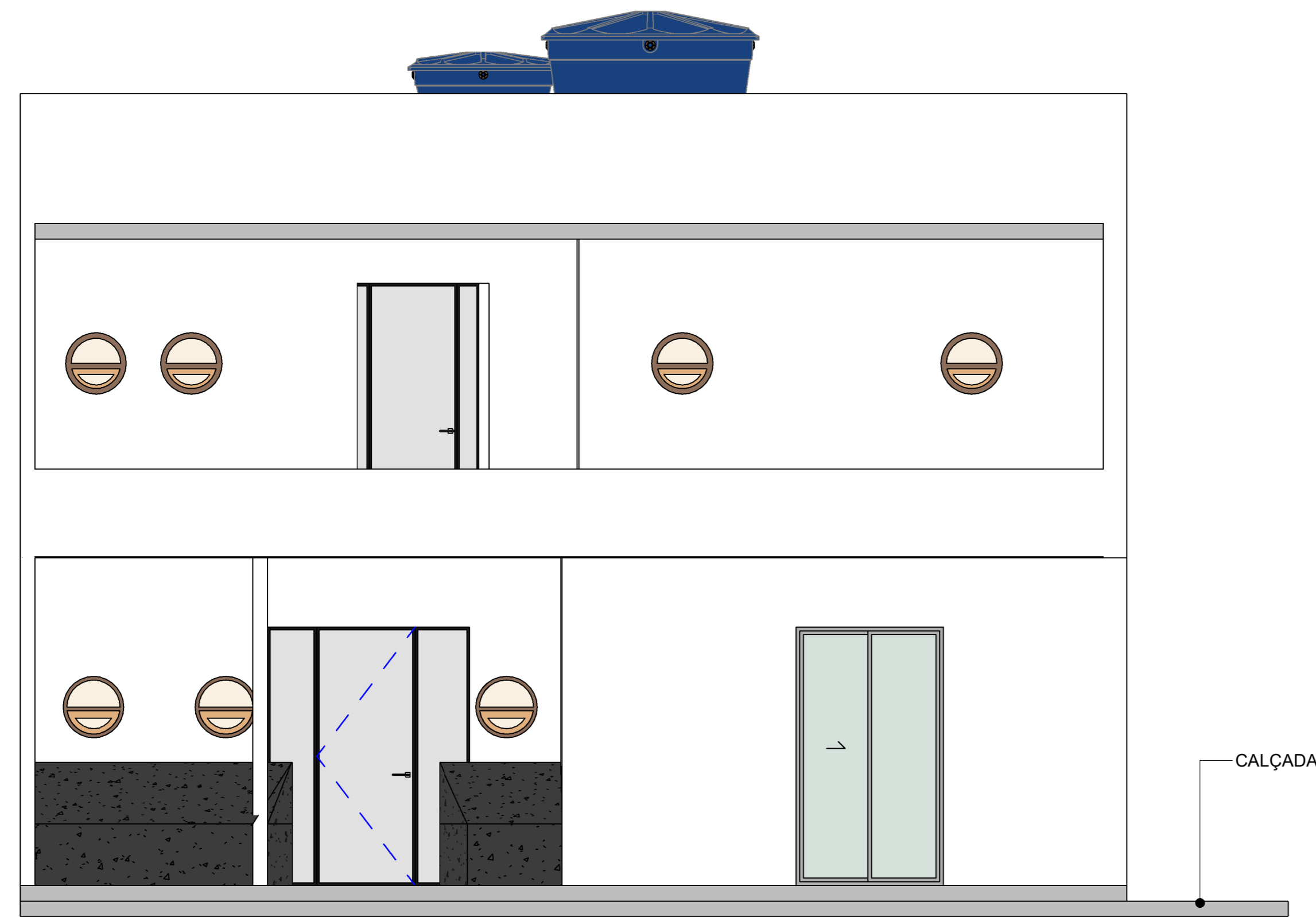

2 FACHADA FRONTAL  
1 : 50

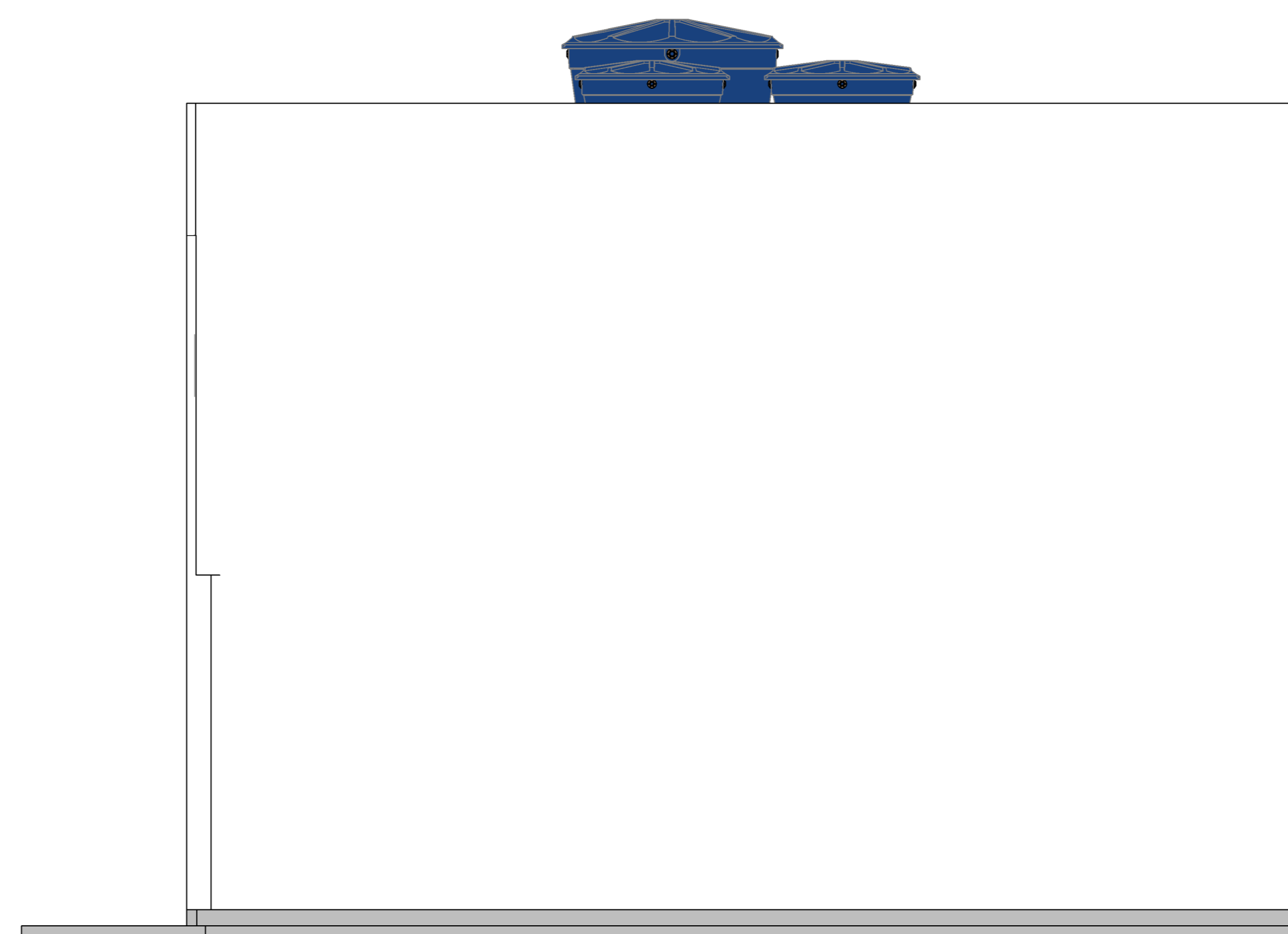

3 FACHADA POSTERIOR  
1 : 50

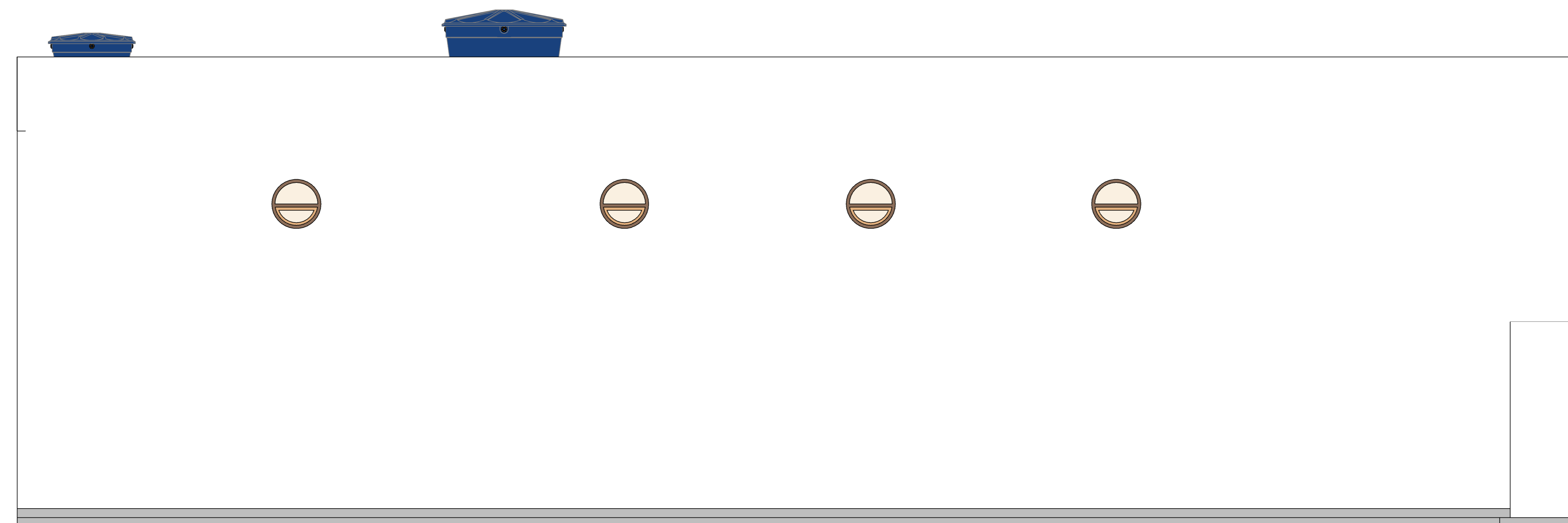

1 FACHADA LATERAL CORREIOS  
1 : 50

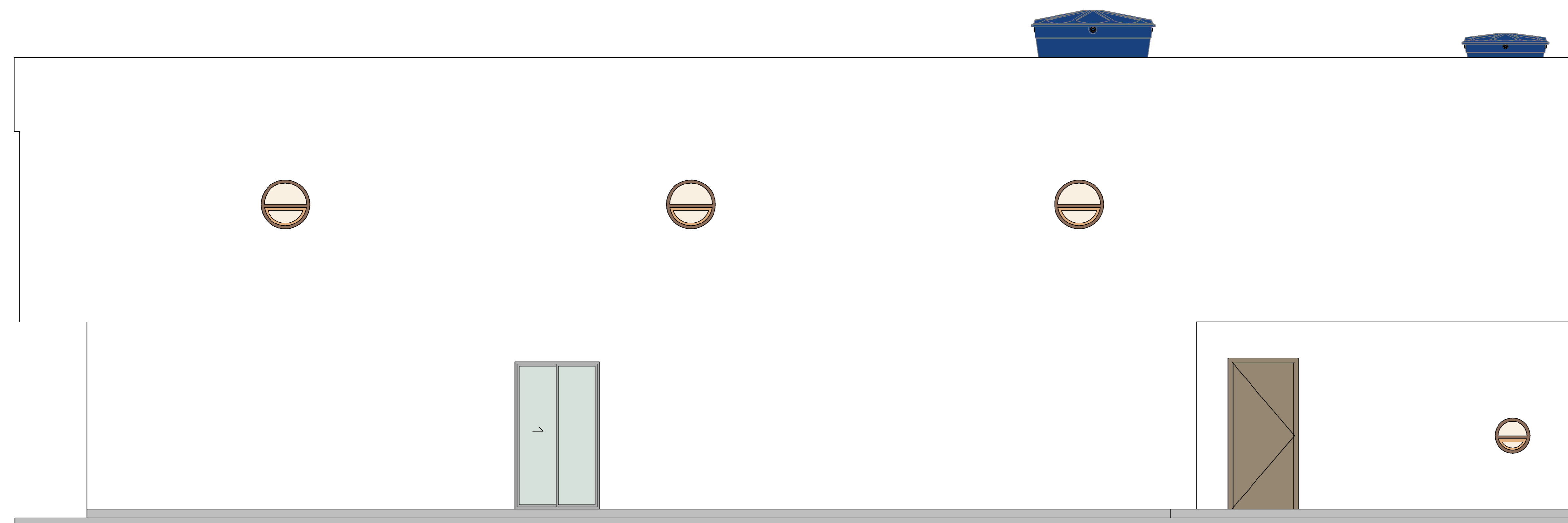

4 FACHADA LATERAL RUA  
1 : 50

Tabela de Ambientes EXISTENTE		
Nome	Área	Nível
ARQUIVO	7.52 m²	TÉRREO EXISTENTE
BWC	2.22 m²	TÉRREO EXISTENTE
BWC	2.51 m²	TÉRREO EXISTENTE
DEPÓSITO	2.29 m²	TÉRREO EXISTENTE
COZINHA	14.43 m²	TÉRREO EXISTENTE
HALL/RECEPÇÃO	28.31 m²	TÉRREO EXISTENTE
SALA DIRETOR DE ATV. DE PLENÁRIO	6.59 m²	TÉRREO EXISTENTE
TESOURARIA	6.91 m²	TÉRREO EXISTENTE
BWC J. MILITAR	3.10 m²	TÉRREO EXISTENTE
JUNTA MILITAR - ÁREA SERÁ ANEXADA	21.83 m²	TÉRREO EXISTENTE
SALA ADMINISTRATIVA	23.01 m²	TÉRREO EXISTENTE
HALL/CIRCULAÇÃO	15.00 m²	TÉRREO EXISTENTE
CORREDOR	14.59 m²	TÉRREO EXISTENTE
SALA DO PRESIDENTE	11.89 m²	TÉRREO EXISTENTE
TÉRREO EXISTENTE: 14	160.20 m²	
LICITAÇÃO	12.03 m²	1º PAVTO EXISTENTE
SALA DAS COMISSÕES	9.45 m²	1º PAVTO EXISTENTE
DEPÓSITO	7.77 m²	1º PAVTO EXISTENTE
SALA 1º SECRETÁRIO	7.73 m²	1º PAVTO EXISTENTE
BWC	2.93 m²	1º PAVTO EXISTENTE
SALA DE REUNIÃO	51.05 m²	1º PAVTO EXISTENTE
PLENÁRIO JOSÉ JERÔNIMO DA SILVA	63.90 m²	1º PAVTO EXISTENTE
BWC	2.26 m²	1º PAVTO EXISTENTE
VARANDA	8.44 m²	1º PAVTO EXISTENTE
HALL SUPERIOR	10.05 m²	1º PAVTO EXISTENTE
CIRC. 02	2.87 m²	1º PAVTO EXISTENTE
PERG.	0.89 m²	1º PAVTO EXISTENTE
1º PAVTO EXISTENTE: 12	179.39 m²	
Total geral: 26	339.58 m²	

Tabela de Portas				
Marca de tipo	Largura	Altura	Comentários de tipos	Contador
P01	0.60	2.10	Porta de abrir de madeira	11
P02	0.80	2.10	Porta de abrir uma folha de vidro	4
P03	0.80	2.10		1
P04	0.80	2.10	Porta de abrir uma folha em madeira	1
P05	0.81	2.10	Abertura	1
P06	1.20	2.10	Porta de abrir 2 folhas de vidro	2
P07	0.90	2.10	Porta de abrir de madeira	6

Tabela de Janelas					
Marca de tipo	Largura	Altura	Altura do peitoril	Comentários de tipos	Contador
J01	0.50	0.50		Janela redonda de madeira e vidro	10
J02	0.70	0.70	1.20	Janela redonda de madeira e vidro	10
Total geral					

aprovação:

PROCESSO N.º Número .....  
PREFEITURA DE LAGOA NOVA/RN  
SECRETARIA MUNICIPAL DE PLANEJAMENTO URBANO E HABITAÇÃO  
DIFD DE ANÁLISE E LICITAÇÃO DE PROJETOS  
**projeto**  
**APROVADO**  
EM \_\_\_\_\_

---

## ARQUITETURA - INSTITUCIONAL

Endereço: Av. Sílvio Bezerra de Melo - Centro, Lagoa Nova - RN, 59390-000

Nome do projeto PROJETO ARQUITETÔNICO DE REFORMA DA CÂMARA MUNICIPAL DE LAGOA NOVA/RN

Proprietário CÂMARA MUNICIPAL DE LAGOA NOVA/RN

Data de emissão \_\_\_\_\_  
Status do projeto - EXECUTIVO

Autor do projeto TADEU FILEMON - ARQUITETO CAU-RN:

Autor do projeto FELIPE NETO - ENG. CIVIL - CREA-RN: A141380-5

Responsável Técnico TADEU FILEMON CREA / CAU:

LOGOMARCA:  TADEU FILEMON ARQUITETURA CONTATO: Tel.: (84) 9 9621-3340 arquitetotadeufilemon@gmail.com @tadeu_filemon	ASSUNTO:	ÁREA DO TERRENO ORIGINAL: a	FOLHA: <b>03</b>
	CONTEÚDO: FACHADAS LEVANTAMENTO ARQUITETÔNICO	ÁREA DO TERRENO PÓS RESERVA Aprovador	ÁREA TOTAL DA CONSTRUÇÃO: a
		ÁREA PERMEÁVEL: a	DATA:
		ARQUIVO: D:\BSP - nome do 11216699\Document\Document\PROJETOS DE ARQUITETURA\TADEU NOVA\REVIT\PS1 - REFORMA_CAMARA MUNICIPAL LAGOA	DESENHO: AUTOR



Tabela de Portas				
Marca de tipo	Largura	Altura	Comentários de tipos	Contador
P01	0.60	2.10	Porta de abrir de madeira	11
P02	0.80	2.10	Porta de abrir uma folha de vidro	4
P03	0.80	2.10		1
P04	0.80	2.10	Porta de abrir uma folha em madeira	1
P05	0.81	2.10	Abertura	1
P06	1.20	2.10	Porta de abrir 2 folhas de vidro	2
P07	0.90	2.10	Porta de abrir de madeira	6

Tabela de Janelas					
Marca de tipo	Largura	Altura	Altura do peitoril	Comentários de tipos	Contador
J01	0.50	0.50		Janela redonda de madeira e vidro	10
J02	0.70	0.70	1.20	Janela redonda de madeira e vidro	10
Total geral					

Tabela de Ambientes EXISTENTE		
Nome	Área	Nível
ARQUIVO	7.52 m²	TÉRREO EXISTENTE
BWC	2.22 m²	TÉRREO EXISTENTE
BWC	2.51 m²	TÉRREO EXISTENTE
DEPÓSITO	2.29 m²	TÉRREO EXISTENTE
COZINHA	14.43 m²	TÉRREO EXISTENTE
HALL/RECEPÇÃO	28.31 m²	TÉRREO EXISTENTE
SALA DIRETOR DE ATV. DE PLENÁRIO	6.59 m²	TÉRREO EXISTENTE
TESOURARIA	6.91 m²	TÉRREO EXISTENTE
BWC J. MILITAR	3.10 m²	TÉRREO EXISTENTE
JUNTA MILITAR - ÁREA SERÁ ANEXADA	21.83 m²	TÉRREO EXISTENTE
SALA ADMINISTRATIVA	23.01 m²	TÉRREO EXISTENTE
HALL/CIRCULAÇÃO	15.00 m²	TÉRREO EXISTENTE
CORREDOR	14.59 m²	TÉRREO EXISTENTE
SALA DO PRESIDENTE	11.89 m²	TÉRREO EXISTENTE
TÉRREO EXISTENTE: 14	160.20 m²	
LICITAÇÃO	12.03 m²	1º PAVTO EXISTENTE
SALA DAS COMISSÕES	9.45 m²	1º PAVTO EXISTENTE
DEPÓSITO	7.77 m²	1º PAVTO EXISTENTE
SALA 1º SECRETÁRIO	7.73 m²	1º PAVTO EXISTENTE
BWC	2.93 m²	1º PAVTO EXISTENTE
SALA DE REUNIÃO	51.05 m²	1º PAVTO EXISTENTE
PLENÁRIO JOSÉ JERÔNIMO DA SILVA	63.90 m²	1º PAVTO EXISTENTE
BWC	2.26 m²	1º PAVTO EXISTENTE
VARANDA	8.44 m²	1º PAVTO EXISTENTE
HALL SUPERIOR	10.05 m²	1º PAVTO EXISTENTE
CIRC. 02	2.87 m²	1º PAVTO EXISTENTE
PERG.	0.89 m²	1º PAVTO EXISTENTE
1º PAVTO EXISTENTE: 12	179.39 m²	
Total geral: 26	339.58 m²	

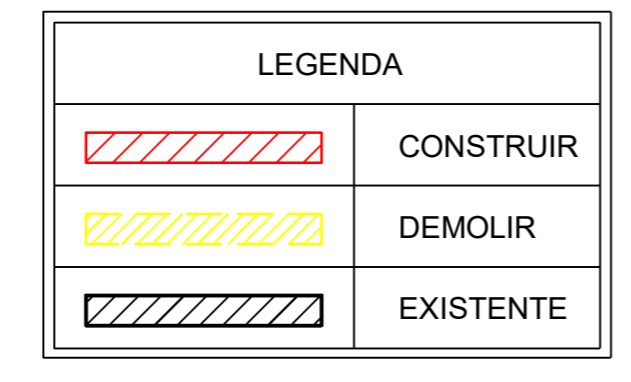
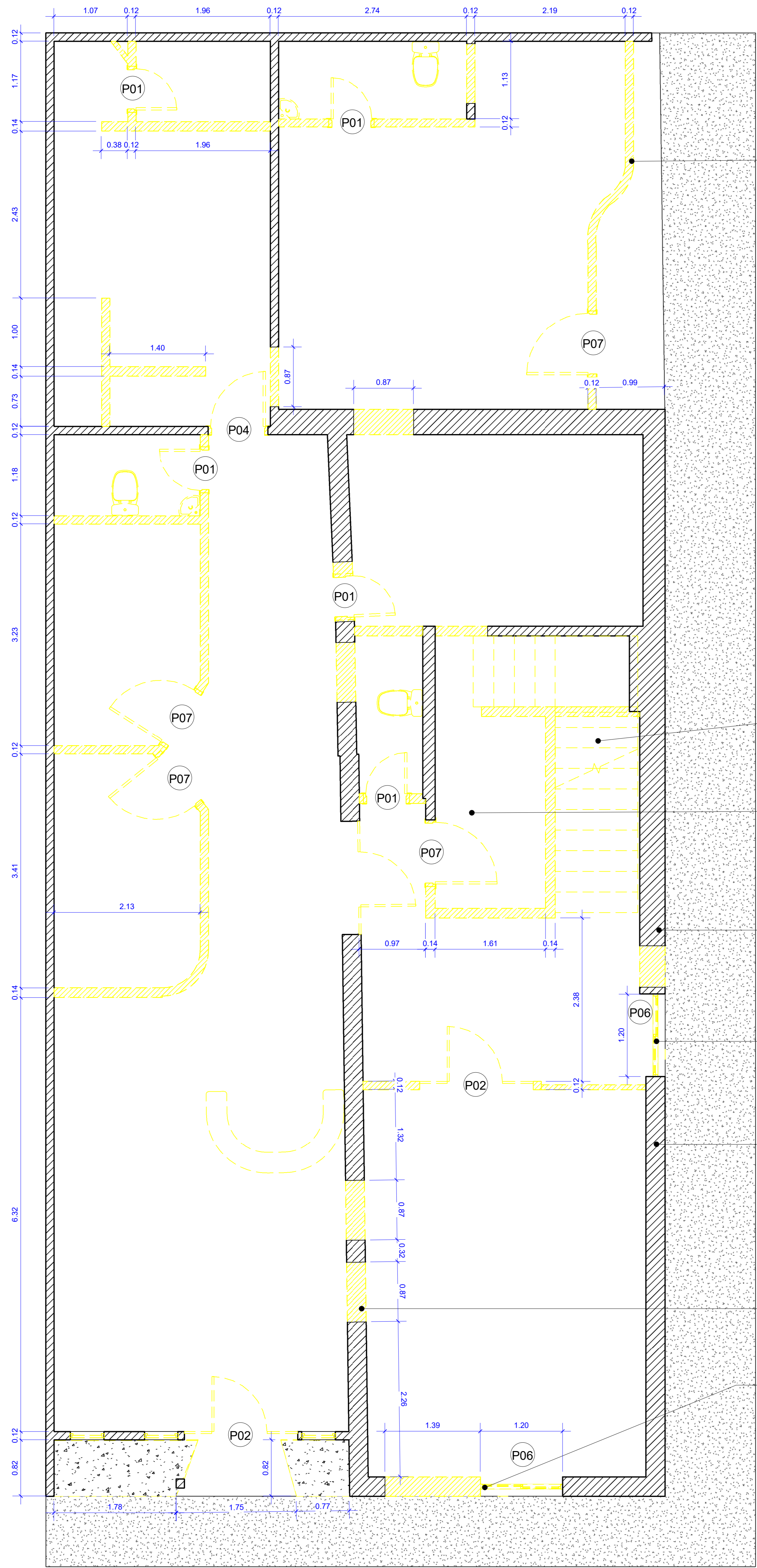

ÁREA DA JUNTA MILITAR SERÁ ANEXADA

PREVER AJUSTE DA ESCADA - SERÃO 16 ESPELHOS DE 17,5cm E PISO DE 30cm - DESEJÁVEL 1,20 m DE CIRCULAÇÃO

INSTALAÇÃO DE PLATAFORMA ELEVATORIA

JANELA 1,00 x 1,30 x 0,80 (L x A x P)

JANELA ALTA 0,80 x 50 x 1,60 (L x A x P)

JANELA ALTA 0,80 x 50 x 1,60 (L x A x P)

ABERTURA DE PORTA PARA SALA

PORTA EXISTENTE SERÁ REALOCADA E SUBSTITUÍDA POR OUTRA COM DIMENSÕES MAIORES

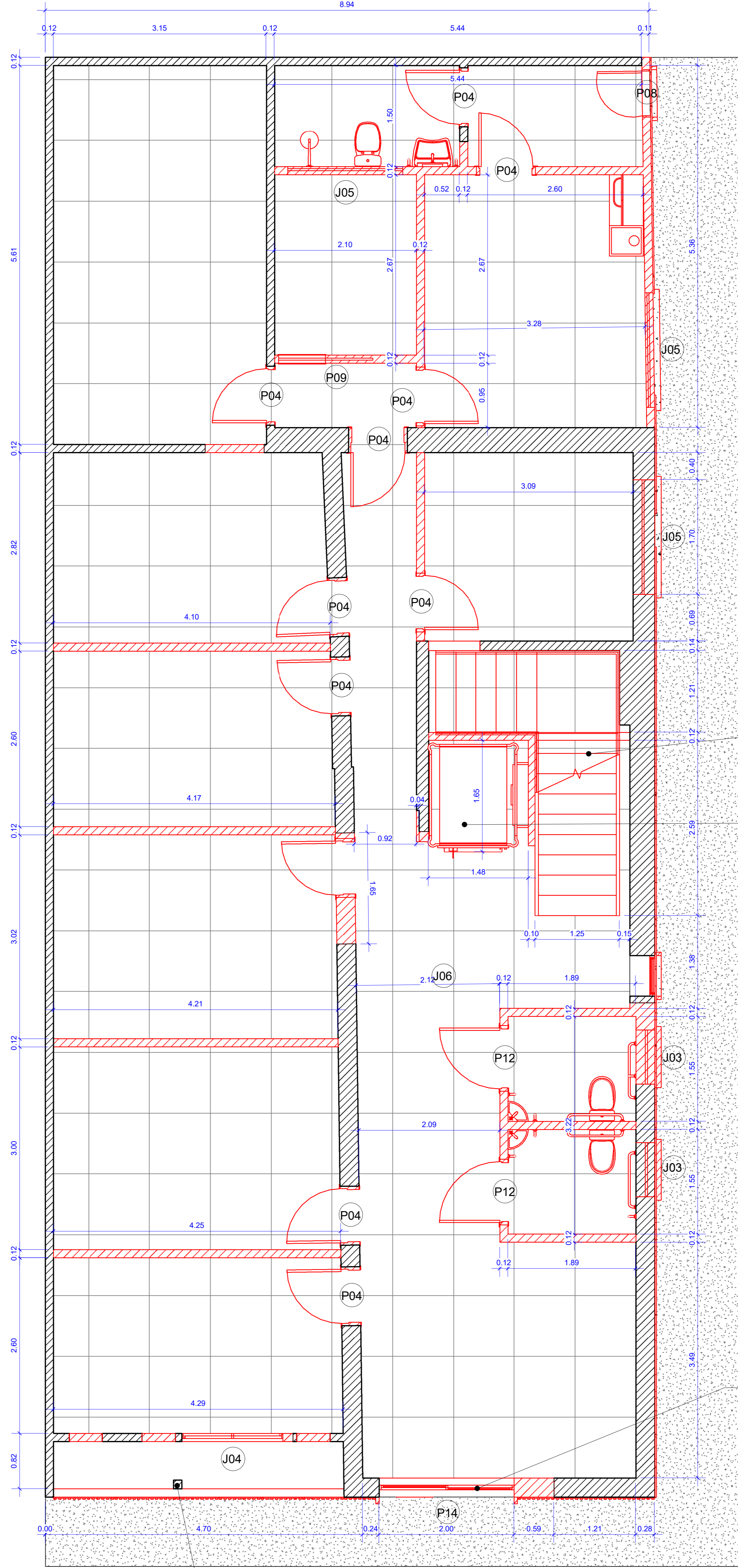

PREVER AJUSTE DA ESCADA - SERÃO 16 ESPELHOS DE 17,5cm E PISO DE 30cm - DESEJÁVEL 1,20 m DE CIRCULAÇÃO

INSTALAÇÃO DE PLATAFORMA ELEVATORIA

PORTA EXISTENTE SERÁ REALOCADA E SUBSTITUÍDA POR OUTRA COM DIMENSÕES MAIORES

Tabela de Janelas Reforma					
Marca de tipo	Largura	Altura	Altura do peitoril	Comentários de tipos	Contador
J03	0.80	0.60	1.50	Janela maximo ar de abrir uma folha com esquadria em alumínio com pintura eletrostática branca e vidro transparente	2
J04	1.50	1.10	1.00	Janela de correr duas folhas com esquadria em alumínio com pintura eletrostática branca e vidro transparente	1
J05	1.70	0.50	1.60	Janela maximo ar de abrir duas folhas com esquadria em alumínio com pintura eletrostática branca e vidro transparente	7
J06	0.60	1.30	0.80	Janela basculante uma folha com esquadria em alumínio com pintura eletrostática branca e vidro transparente	4
Total geral					

Tabela de Portas Reforma				
Marca de tipo	Largura	Altura	Comentários de tipos	Contador
P04	0.80	2.10	Porta de abrir uma folha em madeira	13
P07	0.90	2.10	Porta de abrir de madeira	3
P08	0.70	2.10	Porta de abrir metálica	1
P09	0.70	2.10	Porta de Correr L7	1
P10	0.75	2.10	Abertura	1
P12	0.90	2.10	Porta de abrir de madeira	5
P13	1.80	2.10	Porta de abrir duas folhas de alumínio e com pintura branca	1
P14	2.00	2.10	Porta de correr 2 folhas de vidro alumínio com pintura branco	1

aprovação:

PROCESSO N.º .....  
 Nº .....  
 PREFEITURA DE LAGOA NOVA/RN  
 SECRETARIA MUNICIPAL DE PLANEJAMENTO, ORÇAMENTO E HABITAÇÃO  
 DEPTO DE ANÁLISE E LICITAÇÃO DE PROJETOS  
**APROVADO**  
 EM \_\_\_\_\_

# ARQUITETURA - INSTITUCIONAL

Endereço: Av. Sílvio Bezerra de Melo - Centro, Lagoa Nova - RN, 59390-000

Nome do projeto PROJETO ARQUITETÔNICO DE REFORMA DA CÂMARA MUNICIPAL DE LAGOA NOVA/RN

Proprietário CÂMARA MUNICIPAL DE LAGOA NOVA/RN

Autor do projeto TADEU FILEMON - ARQUITETO CAU-RN:

Autor do projeto FELIPE NETO - ENG. CIVIL - CREA-RN: A141380-5

Responsável Técnico TADEU FILEMON CREA / CAU:

1 PLANTA BAIXA TÉRREO - DEMOLIR  
1 : 50

2 PLANTA BAIXA TÉRREO - CONSTRUIR  
1 : 50

LOGOMARCA:

CONTEÚDO: PLANTAS BAIXAS TÉRREO - DEMOLIR - CONSTRUIR

ÁREA DO TERRENO ORIGINAL: a

ÁREA DO TERRENO PÓS RESERVA APROVADOR

ÁREA TOTAL DA CONSTRUÇÃO: a

ÁREA PERMEÁVEL: a

ARQUIVO: D:\BSP - nome do projeto\1121669\Documentos\Documentos\PROJETOS DE ARQUITETURA\TADEU

FOLHA: 04

DATA:

DESENHO: AÚTOR

CONTACTO: Tel.: (84) 9 9621-3340 arquitotadeufilemon@gmail.com @tadeu\_filemon



Tabela de Janelas Reforma					
Marca de tipo	Largura	Altura	Altura do peitoril	Comentários de tipos	Contador
J03	0.80	0.60	1.50	Janela maximo ar de abrir uma folha com esquadria em alumínio com pintura eletrostática branca e vidro transparente	2
J04	1.50	1.10	1.00	Janela de correr duas folhas com esquadria em alumínio com pintura eletrostática branca e vidro transparente	1
J05	1.70	0.50	1.60	Janela maximo ar de abrir duas folhas com esquadria em alumínio com pintura eletrostática branca e vidro transparente liso	7
J06	0.60	1.30	0.80	Janela basculante uma folha com esquadria em alumínio com pintura eletrostática branca e vidro transparente	4
Total geral					

Tabela de Ambientes REFORMA		
Nome	Área	Nível
ARQUIVO I	17.67 m <sup>2</sup>	TÉRREO EXISTENTE
CIRCULAÇÃO	2.00 m <sup>2</sup>	TÉRREO EXISTENTE
ASSESSOR JURÍDICO	8.62 m <sup>2</sup>	TÉRREO EXISTENTE
SALA CHEFE DE GABINETE	11.11 m <sup>2</sup>	TÉRREO EXISTENTE
SECRETÁRIA - ADM E CONTÁBIL	12.71 m <sup>2</sup>	TÉRREO EXISTENTE
SALA PRESIDENTE DA CÂMARA	12.67 m <sup>2</sup>	TÉRREO EXISTENTE
TESOURARIA	10.75 m <sup>2</sup>	TÉRREO EXISTENTE
LICITAÇÕES	11.39 m <sup>2</sup>	TÉRREO EXISTENTE
RECEPÇÃO	14.19 m <sup>2</sup>	TÉRREO EXISTENTE
CIRCULAÇÃO/HALL ESCADA	21.65 m <sup>2</sup>	TÉRREO EXISTENTE
CIRC.	5.72 m <sup>2</sup>	TÉRREO EXISTENTE
BWC MASC.	2.93 m <sup>2</sup>	TÉRREO EXISTENTE
BWC FEM.	2.93 m <sup>2</sup>	TÉRREO EXISTENTE
ALMOXARIFADO	5.62 m <sup>2</sup>	TÉRREO EXISTENTE
ESPAÇO ARQUIVO	3.44 m <sup>2</sup>	TÉRREO EXISTENTE
BWC	4.11 m <sup>2</sup>	TÉRREO EXISTENTE
SERVIÇO	3.88 m <sup>2</sup>	TÉRREO EXISTENTE
COZINHA	12.20 m <sup>2</sup>	TÉRREO EXISTENTE
TÉRREO EXISTENTE: 18		
PLENÁRIO JOSÉ JERÔNIMO DA SILVA	78.91 m <sup>2</sup>	1º PAVTO EXISTENTE
SALA REUNIÃO	21.96 m <sup>2</sup>	1º PAVTO EXISTENTE
GABINETE VEREADORES DE SITUAÇÃO	17.57 m <sup>2</sup>	1º PAVTO EXISTENTE
GABINETE VEREADORES DE OPOSIÇÃO	15.86 m <sup>2</sup>	1º PAVTO EXISTENTE
BWC PNE M/F	3.12 m <sup>2</sup>	1º PAVTO EXISTENTE
COPA	5.40 m <sup>2</sup>	1º PAVTO EXISTENTE
SOM E TV	1.82 m <sup>2</sup>	1º PAVTO EXISTENTE
CIRCULAÇÃO 01	9.31 m <sup>2</sup>	1º PAVTO EXISTENTE
RECEPÇÃO/ESTAR	12.74 m <sup>2</sup>	1º PAVTO EXISTENTE
1º PAVTO EXISTENTE: 10		
Total geral: 28	337.61 m <sup>2</sup>	

Tabela de Portas Reforma				
Marca de tipo	Largura	Altura	Comentários de tipos	Contador
P04	0.80	2.10	Porta de abrir uma folha em madeira	13
P07	0.90	2.10	Porta de abrir de madeira	3
P08	0.70	2.10	Porta de abrir metálica	1
P09	0.70	2.10	Porta de Correr L7	1
P10	0.75	2.10	Abertura	1
P12	0.90	2.10	Porta de abrir de madeira	5
P13	1.80	2.10	Porta de abrir duas folhas de alumínio e com pintura branca	1
P14	2.00	2.10	Porta de correr 2 folhas de vidro alumínio com pintura branco	1

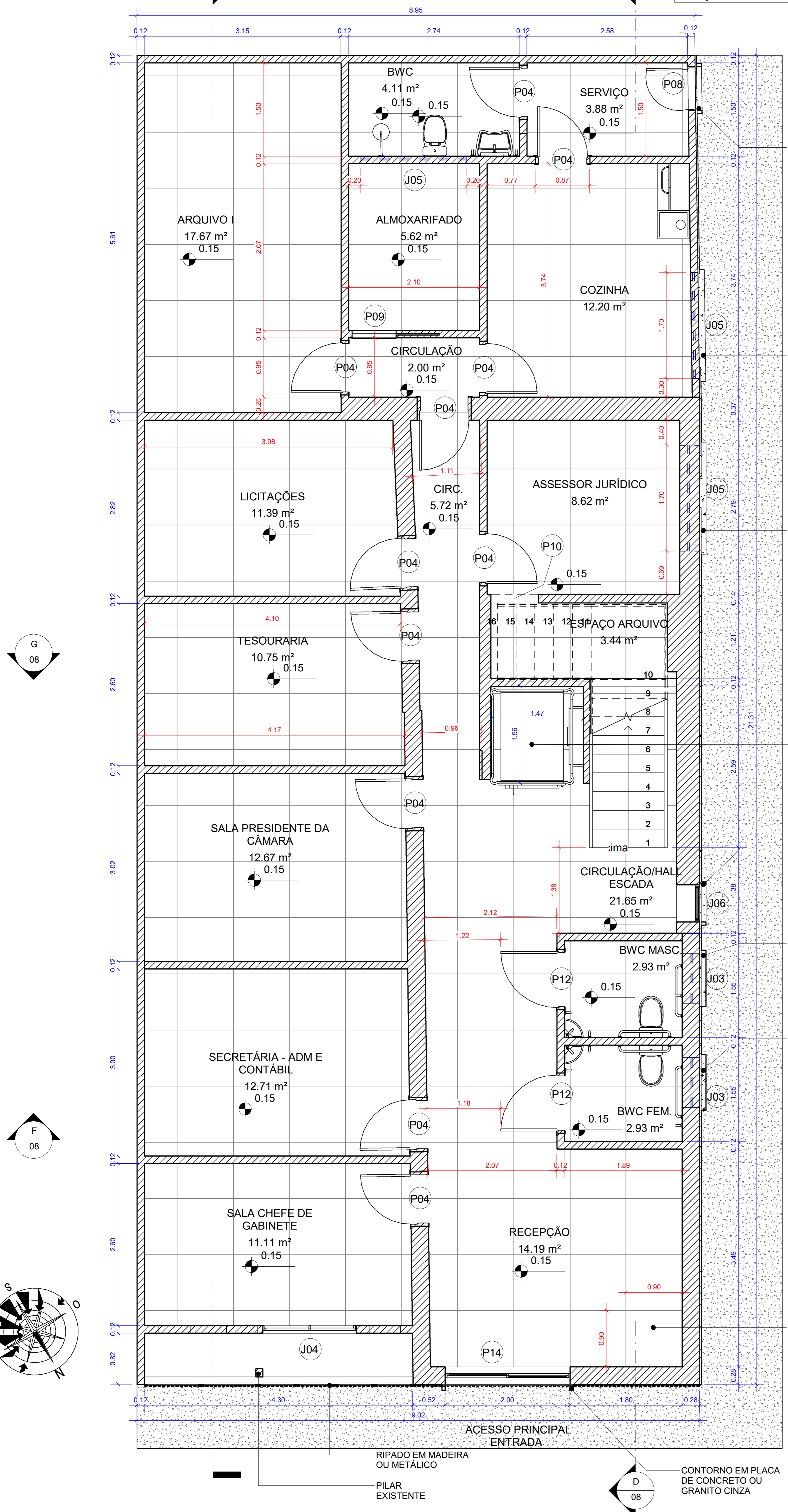

2 PLANTA BAIXA TÉCNICA - TÉRREO  
1 : 50

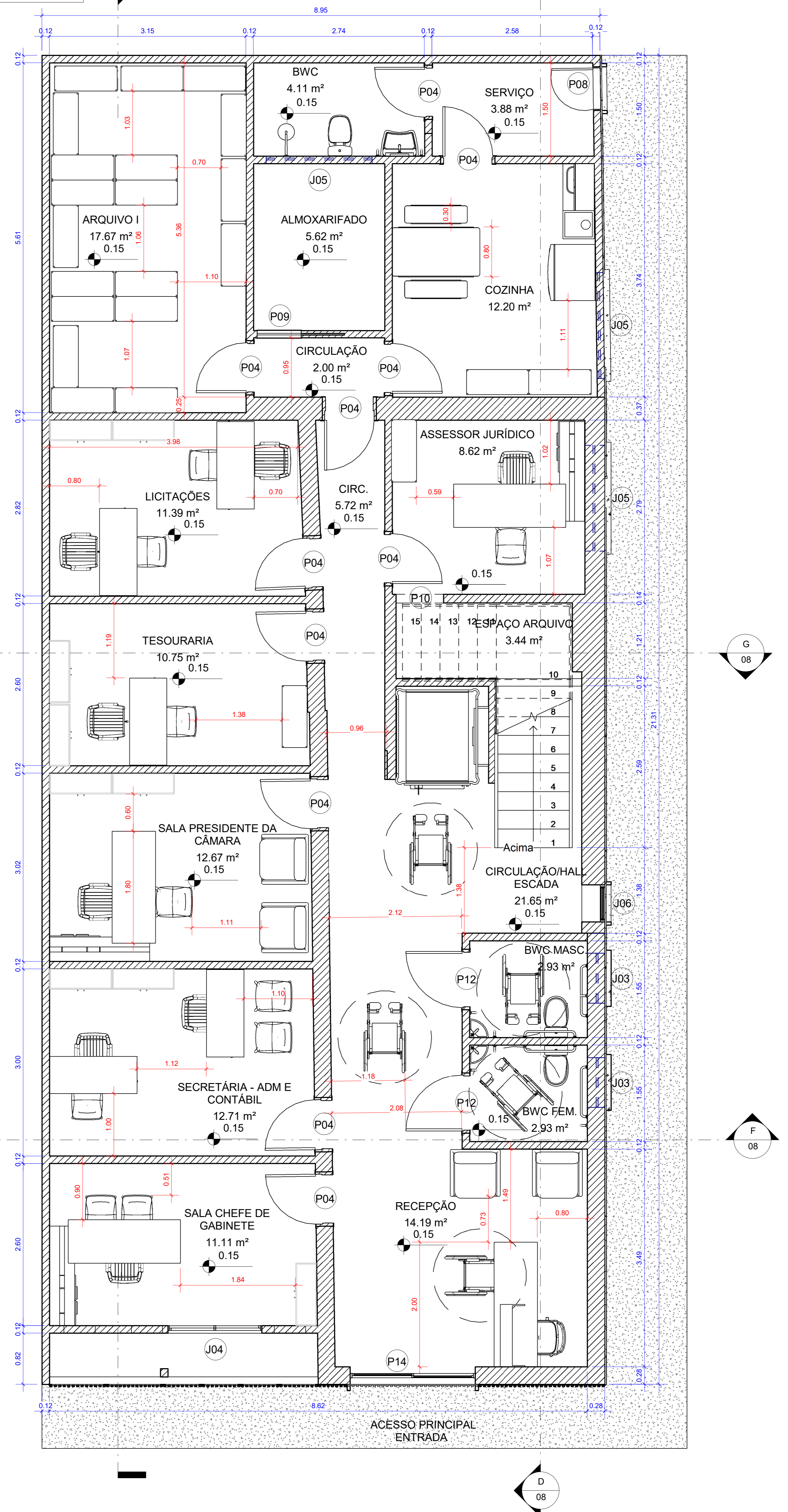

1 PLANTA BAIXA TÉRREO - LAYOUT FINAL  
1 : 50

aprovação:

PROCESSO N.º Número .....  
 PREFEITURA MUNICIPAL DE LAGOA NOVA/RN  
 SECRETARIA MUNICIPAL DE PLANEJAMENTO, ORÇAMENTO E HABITAÇÃO  
 PROJETO DE REFORMA DA CÂMARA MUNICIPAL DE LAGOA NOVA/RN  
 DEPTO DE ANÁLISE E LICITAÇÃO DE PROJETOS  
**APROVADO**  
 EM \_\_\_\_\_

## ARQUITETURA - INSTITUCIONAL

Endereço: Av. Sílvio Bezerra de Melo - Centro, Lagoa Nova - RN, 59390-000

Nome do projeto PROJETO ARQUITETÔNICO DE REFORMA DA CÂMARA MUNICIPAL DE LAGOA NOVA/RN

Proprietário CÂMARA MUNICIPAL DE LAGOA NOVA/RN

Data de emissão \_\_\_\_\_  
 Status do projeto - EXECUTIVO

Autor do projeto TADEU FILEMON - ARQUITETO CAU-RN:

Autor do projeto FELIPE NETO - ENG. CIVIL - CREA-RN: A141380-5

Responsável Técnico TADEU FILEMON CREA / CAU:

LOGOMARCA:

ASSUNTO: PLANTAS BAIXAS TÉRREO

CONTEÚDO: - P. BAIXA TÉCNICA - LAYOUT FINAL

ÁREA DO TERRENO ORIGINAL: a

ÁREA DO TERRENO PÓS RESERVA Apropriador

ÁREA TOTAL DA CONSTRUÇÃO: a

ÁREA PERMEÁVEL: a

ARQUIVO: D:\BOP - nome do arquivo  
 11216699\Documentos\PROJETOS DE ARQUITETURA\TADEU FILEMON\PROJETO DE REFORMA DA CÂMARA MUNICIPAL DE LAGOA NOVA\REVISÃO 01 - REFORMA\_CAMARA

FOLHA: 05

DATA: \_\_\_\_\_

DESENHO: AÚTOR

CONTATO: Tel.: (84) 9 9621-3340  
 arquitotadeufilemon@gmail.com  
 @tadeu\_filemon

"O PROJETO ATENDE AS REGRAS PREVISTAS NAS NORMAS TÉCNICAS DE PROJETOS DE ARQUITETURA DE REFORMA DE EDIFÍCIOS PÚBLICOS, DA LEI 7.405 DE NOV/1985 E DO DECRETO 5.296 DE DEZ/2004"



Tabela de Portas				
Marca de tipo	Largura	Altura	Comentários de tipos	Contador
P01	0.60	2.10	Porta de abrir de madeira	11
P02	0.80	2.10	Porta de abrir uma folha de vidro	4
P03	0.80	2.10	Porta de abrir uma folha em madeira	1
P04	0.80	2.10	Porta de abrir uma folha em madeira	1
P05	0.81	2.10	Abertura	1
P06	1.20	2.10	Porta de abrir 2 folhas de vidro	2
P07	0.90	2.10	Porta de abrir de madeira	6

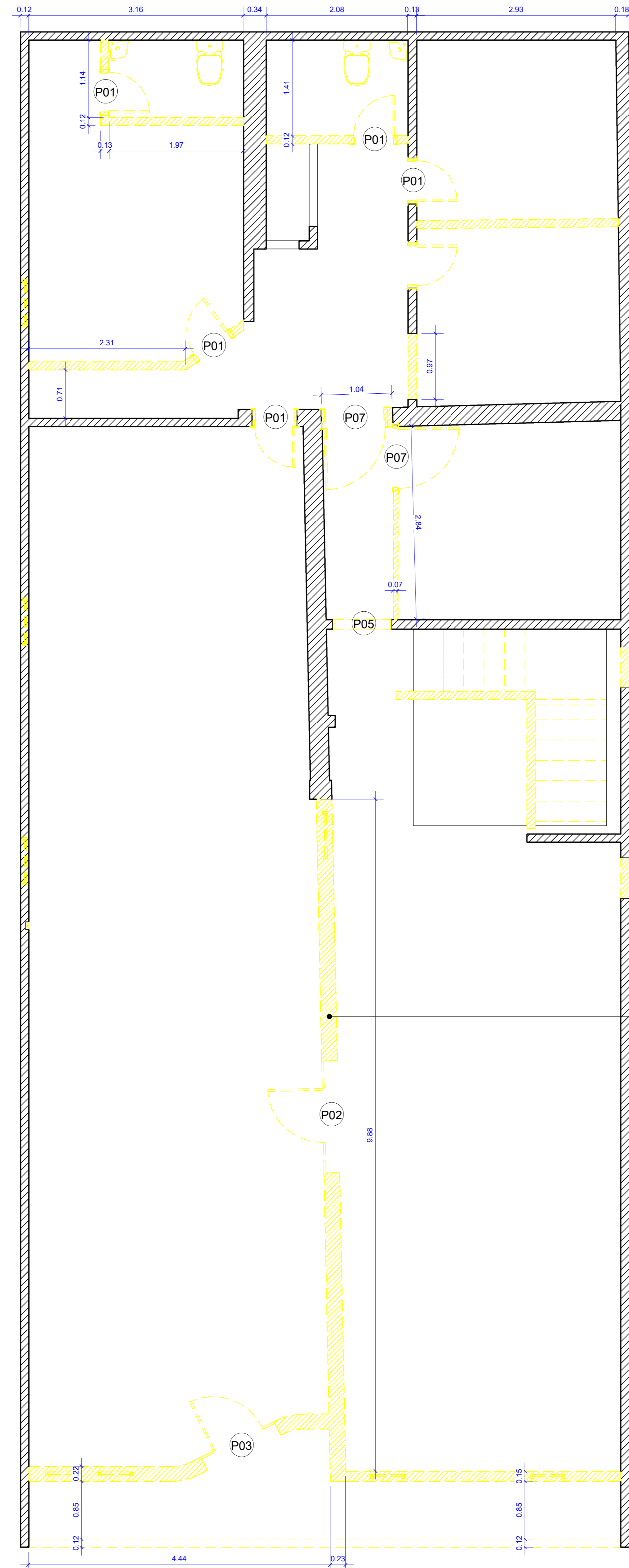

1 PLANTA BAIXA 1º PAVTO - DEMOLIR  
1 : 50

Tabela de Janelas					
Marca de tipo	Largura	Altura	Altura do peitoril	Comentários de tipos	Contador
J01	0.50	0.50		Janela redonda de madeira e vidro	10
J02	0.70	0.70	1.20	Janela redonda de madeira e vidro	10
Total geral					

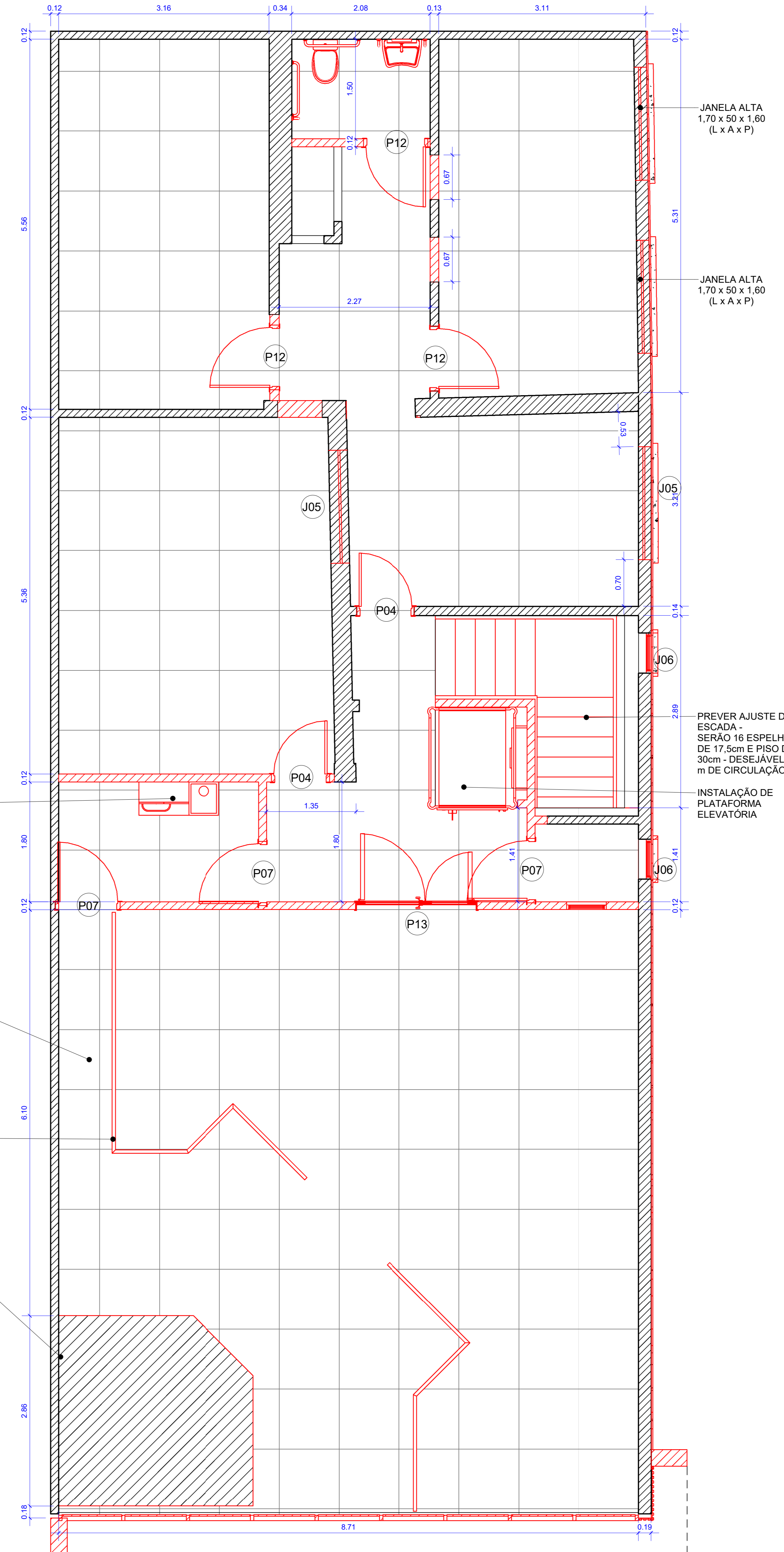

2 PLANTA BAIXA 1º PAVTO - CONSTRUIR  
1 : 50

LEGENDA	
	CONSTRUIR
	DEMOLIR
	EXISTENTE

Tabela de Ambientes EXISTENTE		
Nome	Área	Nível
ARQUIVO	7.52 m²	TÉRREO EXISTENTE
BWC	2.22 m²	TÉRREO EXISTENTE
BWC	2.51 m²	TÉRREO EXISTENTE
DEPÓSITO	2.29 m²	TÉRREO EXISTENTE
COZINHA	14.43 m²	TÉRREO EXISTENTE
HALL/RECEPÇÃO	28.31 m²	TÉRREO EXISTENTE
SALA DIRETOR DE ATV. DE PLENÁRIO	6.59 m²	TÉRREO EXISTENTE
TESSOURARIA	6.91 m²	TÉRREO EXISTENTE
BWC J. MILITAR	3.10 m²	TÉRREO EXISTENTE
JUNTA MILITAR - ÁREA SERÁ ANEXADA	21.83 m²	TÉRREO EXISTENTE
SALA ADMINISTRATIVA	23.01 m²	TÉRREO EXISTENTE
HALL/CIRCULAÇÃO	15.00 m²	TÉRREO EXISTENTE
CORREDOR	14.59 m²	TÉRREO EXISTENTE
SALA DO PRESIDENTE	11.89 m²	TÉRREO EXISTENTE
TÉRREO EXISTENTE: 14	160.20 m²	
LICITAÇÃO	12.03 m²	1º PAVTO EXISTENTE
SALA DAS COMISSÕES	9.45 m²	1º PAVTO EXISTENTE
DEPÓSITO	7.77 m²	1º PAVTO EXISTENTE
SALA 1º SECRETÁRIO	7.73 m²	1º PAVTO EXISTENTE
BWC	2.93 m²	1º PAVTO EXISTENTE
SALA DE REUNIÃO	51.05 m²	1º PAVTO EXISTENTE
PLENÁRIO JOSÉ JERÔNIMO DA SILVA	63.90 m²	1º PAVTO EXISTENTE
BWC	2.26 m²	1º PAVTO EXISTENTE
VARANDA	8.44 m²	1º PAVTO EXISTENTE
HALL SUPERIOR	10.05 m²	1º PAVTO EXISTENTE
CIRC. 02	2.87 m²	1º PAVTO EXISTENTE
PERG.	0.89 m²	1º PAVTO EXISTENTE
1º PAVTO EXISTENTE: 12	179.39 m²	
Total geral: 26	339.58 m²	

Tabela de Portas Reforma				
Marca de tipo	Largura	Altura	Comentários de tipos	Contador
P04	0.80	2.10	Porta de abrir uma folha em madeira	13
P07	0.90	2.10	Porta de abrir de madeira	3
P08	0.70	2.10	Porta de abrir metálica	1
P09	0.70	2.10	Porta de Correr L7	1
P10	0.75	2.10	Abertura	1
P12	0.90	2.10	Porta de abrir de madeira	5
P13	1.80	2.10	Porta de abrir duas folhas de alumínio e com pintura branca	1
P14	2.00	2.10	Porta de correr 2 folhas de vidro alumínio com pintura branca	1

Tabela de Janelas Reforma					
Marca de tipo	Largura	Altura	Altura do peitoril	Comentários de tipos	Contador
J03	0.80	0.60	1.50	Janela maximo ar de abrir uma folha com esquadria em alumínio com pintura eletrostática branca e vidro transparente	2
J04	1.50	1.10	1.00	Janela de correr duas folhas com esquadria em alumínio com pintura eletrostática branca e vidro transparente	1
J05	1.70	0.50	1.60	Janela maximo ar de abrir duas folhas com esquadria em alumínio com pintura eletrostática branca e vidro transparente liso	7
J06	0.60	1.30	0.80	Janela basculante uma folha com esquadria em alumínio com pintura eletrostática branca e vidro transparente	4
Total geral					

aprovação:

PROCESSO N.º .....  
 Nº .....  
 PREFEITURA MUNICIPAL DE LAGOA NOVA/RN  
 SECRETARIA MUNICIPAL DE PLANEJAMENTO, ORÇAMENTO E HABITAÇÃO  
 DEPTO DE ANÁLISE E LICITAÇÃO DE PROJETOS  
**PROJETO APROVADO**  
 EM \_\_\_\_\_

# ARQUITETURA - INSTITUCIONAL

Endereço: Av. Sílvia Bezerra de Melo - Centro, Lagoa Nova - RN, 59390-000

Nome do projeto PROJETO ARQUITETÔNICO DE REFORMA DA CÂMARA MUNICIPAL DE LAGOA NOVA/RN

Proprietário CÂMARA MUNICIPAL DE LAGOA NOVA/RN

Autor do projeto TADEU FILEMON - ARQUITETO CAU-RN:

Autor do projeto FELIPE NETO - ENG. CIVIL - CREA-RN: A141380-5

Responsável Técnico TADEU FILEMON CREA / CAU:

LOGOMARCA:		ASSUNTO:	
	CONTEÚDO:	ÁREA DO TERRENO ORIGINAL:	FOLHA:
	PLANTAS BAIXA 1º PAVIMENTO	ÁREA DO TERRENO PÓS RESERVA Apropriador	06
	- DEMOLIR - CONSTRUIR	ÁREA TOTAL DA CONSTRUÇÃO:	DATA:
		ÁREA PERMEÁVEL:	DESENHO:
		ÁREA PERMEÁVEL:	AUTOR
		ARQUIVO:	DESENHO:
		01809 - nome do arquivo	AUTOR
		1121669 DocumentDocument\PROJETOS DE ARQUITETURA\TADEU	
		NOVA/REVIT\PS1 - REFORMA_CAMARA MUNICIPAL LAGOA	



Tabela de Janelas Reforma					
Marca de tipo	Largura	Altura	Comentários de tipos	Contador	
J03	0.80	0.60	1.50	Janela maximo ar de abrir uma folha com esquadria em alumínio com pintura eletrostática branca e vidro transparente	2
J04	1.50	1.10	1.00	Janela de correr duas folhas com esquadria em alumínio com pintura eletrostática branca e vidro transparente	1
J05	1.70	0.50	1.60	Janela maximo ar de abrir duas folhas com esquadria em alumínio com pintura eletrostática branca e vidro transparente liso	7
J06	0.60	1.30	0.80	Janela basculante uma folha com esquadria em alumínio com pintura eletrostática branca e vidro transparente	4
Total geral					

Tabela de Ambientes REFORMA		
Nome	Área	Nível
ARQUIVO I	17.67 m²	TÉRREO EXISTENTE
CIRCULAÇÃO	2.00 m²	TÉRREO EXISTENTE
ASSESSOR JURÍDICO	8.62 m²	TÉRREO EXISTENTE
SALA CHEFE DE GABINETE	11.11 m²	TÉRREO EXISTENTE
SECRETÁRIA - ADM E CONTÁBIL	12.71 m²	TÉRREO EXISTENTE
SALA PRESIDENTE DA CÂMARA	12.67 m²	TÉRREO EXISTENTE
TESOURARIA	10.75 m²	TÉRREO EXISTENTE
LICITAÇÕES	11.39 m²	TÉRREO EXISTENTE
RECEPÇÃO	14.19 m²	TÉRREO EXISTENTE
CIRCULAÇÃO/HALL ESCADA	21.65 m²	TÉRREO EXISTENTE
CIRC.	5.72 m²	TÉRREO EXISTENTE
BWC MASC.	2.93 m²	TÉRREO EXISTENTE
BWC FEM.	2.93 m²	TÉRREO EXISTENTE
ALMOXARIFADO	5.62 m²	TÉRREO EXISTENTE
ESPAÇO ARQUIVO	3.44 m²	TÉRREO EXISTENTE
BWC	4.11 m²	TÉRREO EXISTENTE
SERVIÇO	3.88 m²	TÉRREO EXISTENTE
COZINHA	12.20 m²	TÉRREO EXISTENTE
TÉRREO EXISTENTE: 18	163.58 m²	
PLENÁRIO JOSÉ JERÔNIMO DA SILVA	78.91 m²	1º PAVTO EXISTENTE
SALA REUNIÃO	21.96 m²	1º PAVTO EXISTENTE
GABINETE VEREADORES DE SITUAÇÃO	17.57 m²	1º PAVTO EXISTENTE
CIRCULAÇÃO 02	7.35 m²	1º PAVTO EXISTENTE
GABINETE VEREADORES DE OPOSIÇÃO	15.86 m²	1º PAVTO EXISTENTE
BWC PNE M/F	3.12 m²	1º PAVTO EXISTENTE
COPA	5.40 m²	1º PAVTO EXISTENTE
SOM E TV	1.82 m²	1º PAVTO EXISTENTE
CIRCULAÇÃO 01	9.31 m²	1º PAVTO EXISTENTE
RECEPÇÃO/ESTAR	12.74 m²	1º PAVTO EXISTENTE
1º PAVTO EXISTENTE: 10	174.04 m²	
Total geral: 28	337.61 m²	

Tabela de Portas Reforma				
Marca de tipo	Largura	Altura	Comentários de tipos	Contador
P04	0.80	2.10	Porta de abrir uma folha em madeira	13
P07	0.90	2.10	Porta de abrir de madeira	3
P08	0.70	2.10	Porta de abrir metálica	1
P09	0.70	2.10	Porta de Correr L7	1
P10	0.75	2.10	Abertura	1
P12	0.90	2.10	Porta de abrir de madeira	5
P13	1.80	2.10	Porta de abrir duas folhas de alumínio e com pintura branca	1
P14	2.00	2.10	Porta de correr 2 folhas de vidro alumínio com pintura branco	1

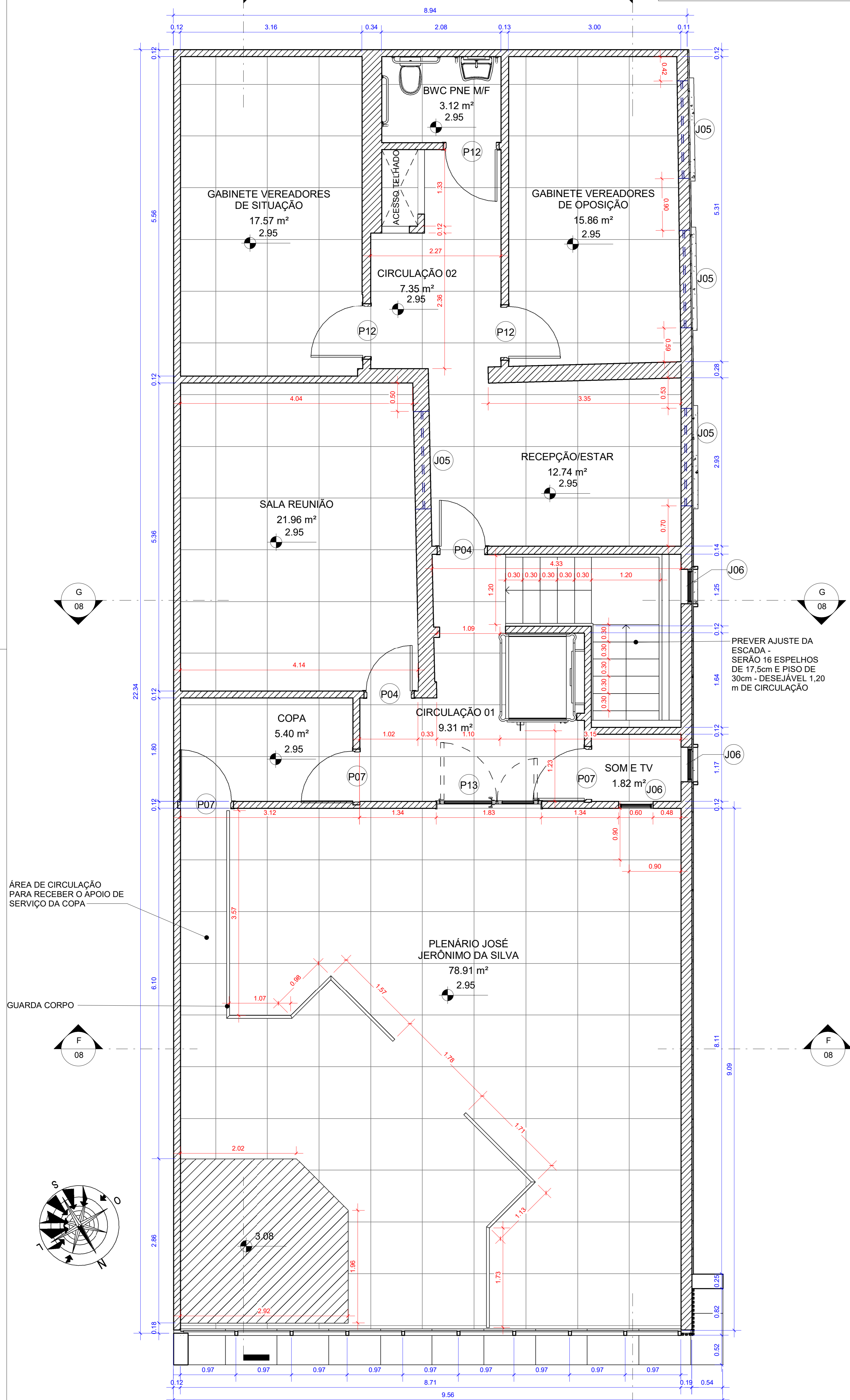

2 PLANTA BAIXA TÉCNICA - 1º PAVIMENTO  
1 : 50

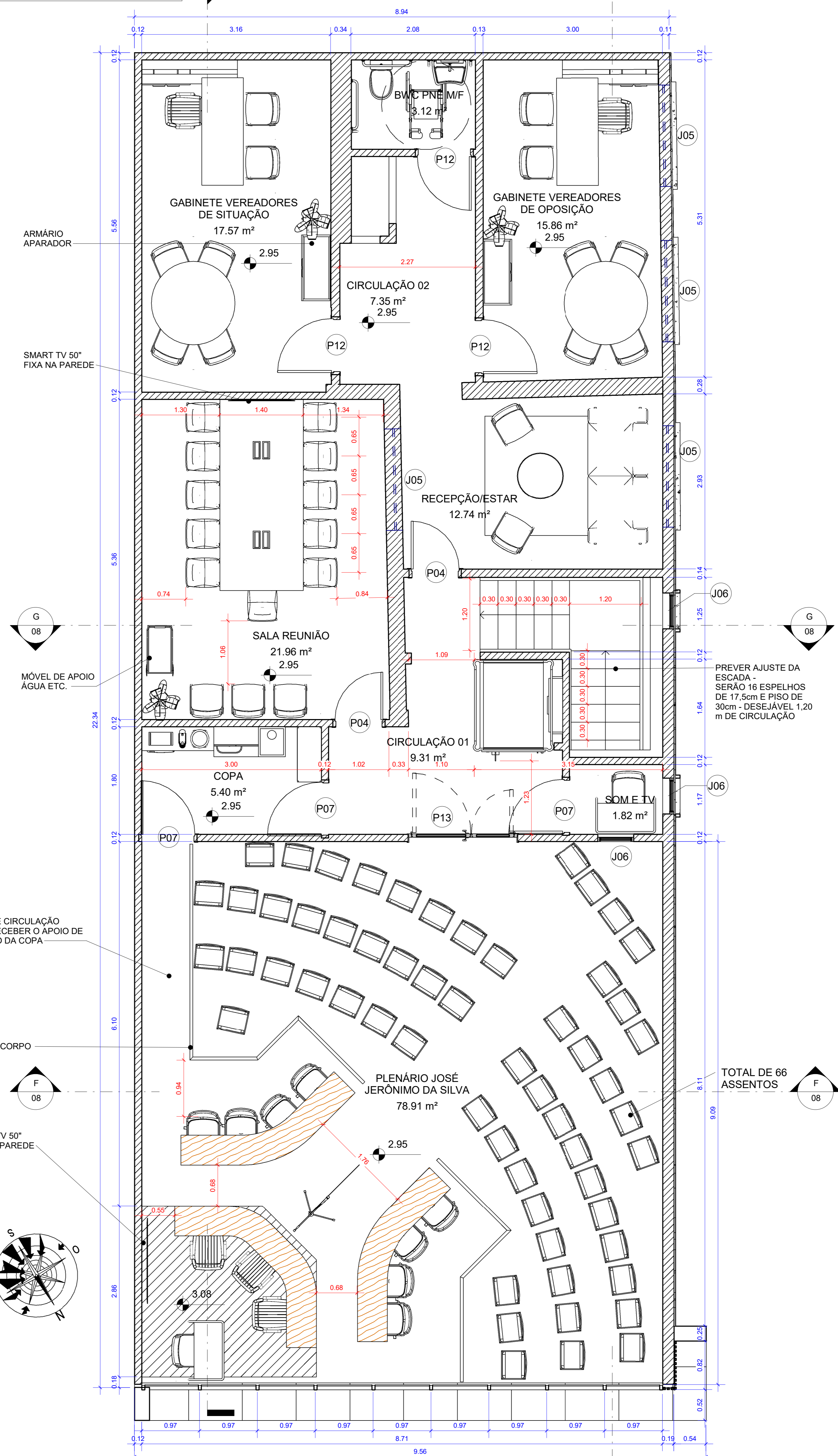

1 PLANTA BAIXA 1º PAV - LAYOUT FINAL  
1 : 50

aprovação:

PROCESSO N.º .....  
 PREFEITURA MUNICIPAL DE LAGOA NOVA/RN  
 SECRETARIA MUNICIPAL DE PLANEJAMENTO, ORÇAMENTO E HABITAÇÃO  
 DEPTO. DE ANÁLISE E LICITAÇÃO DE PROJETOS  
**APROVADO**  
 EM .....

# ARQUITETURA - INSTITUCIONAL

Endereço: Av. Sívlio Bezerra de Melo - Centro, Lagoa Nova - RN, 59390-000

Nome do projeto PROJETO ARQUITETÔNICO DE REFORMA DA CÂMARA MUNICIPAL DE LAGOA NOVA/RN

Proprietário CÂMARA MUNICIPAL DE LAGOA NOVA/RN

Autor do projeto TADEU FILEMON - ARQUITETO CAU-RN:

Autor do projeto FELIPE NETO - ENG. CIVIL - CREA-RN: A141380-5

Responsável Técnico TADEU FILEMON CREA / CAU:

Status do projeto - EXECUTIVO

LOGOMARCA:



CONTENÚDO:		ÁREA DO TERRENO ORIGINAL:	FOLHA:
a	PLANTAS BAIXA 1º PAVIMENTO - REFORMA - LAYOUT FINAL	ÁREA DO TERRENO POS RESERVA	07
b		ÁREA TOTAL DA CONSTRUÇÃO:	
c		ÁREA PERMEÁVEL:	
d		ARQUIVO:	DESENHO:
e		01869 - nome do arquivo	AUTOR
f		1121669 - Document\Document\PROJETOS DE ARQUITETURA\TADU	
g		NOVA\REV\TP3 - REFORMA_CAMARA MUNICIPAL DE LAGOA	



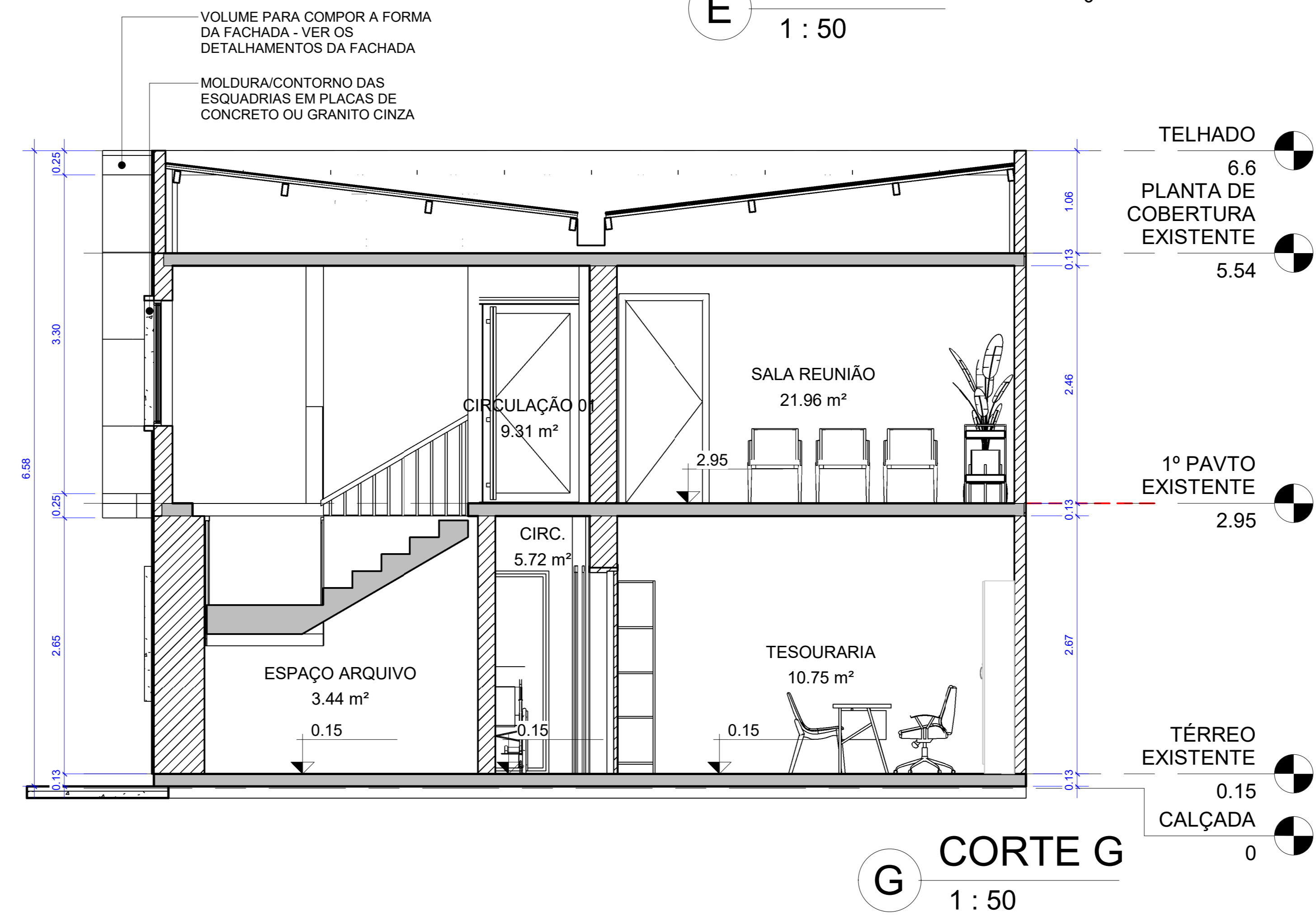
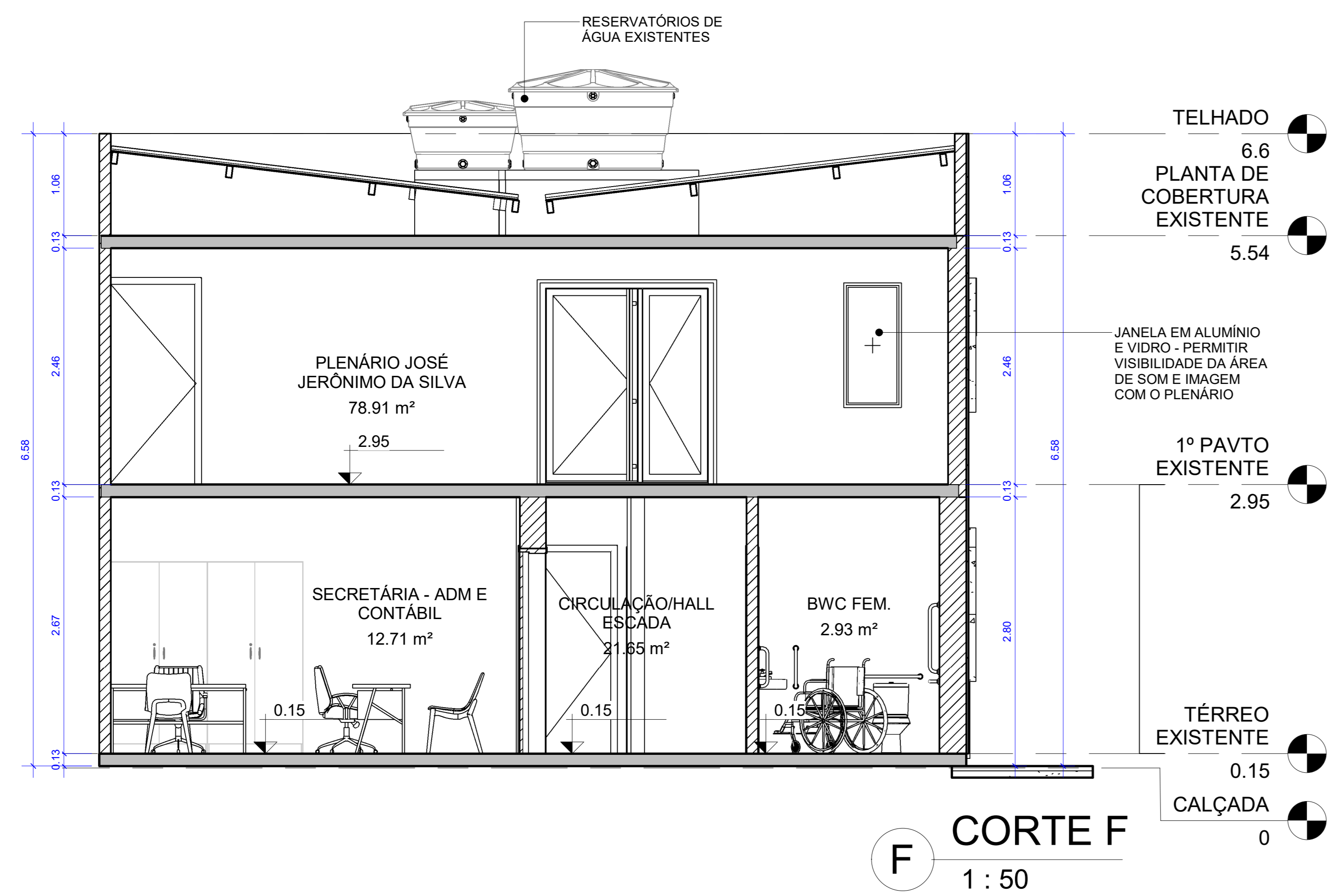
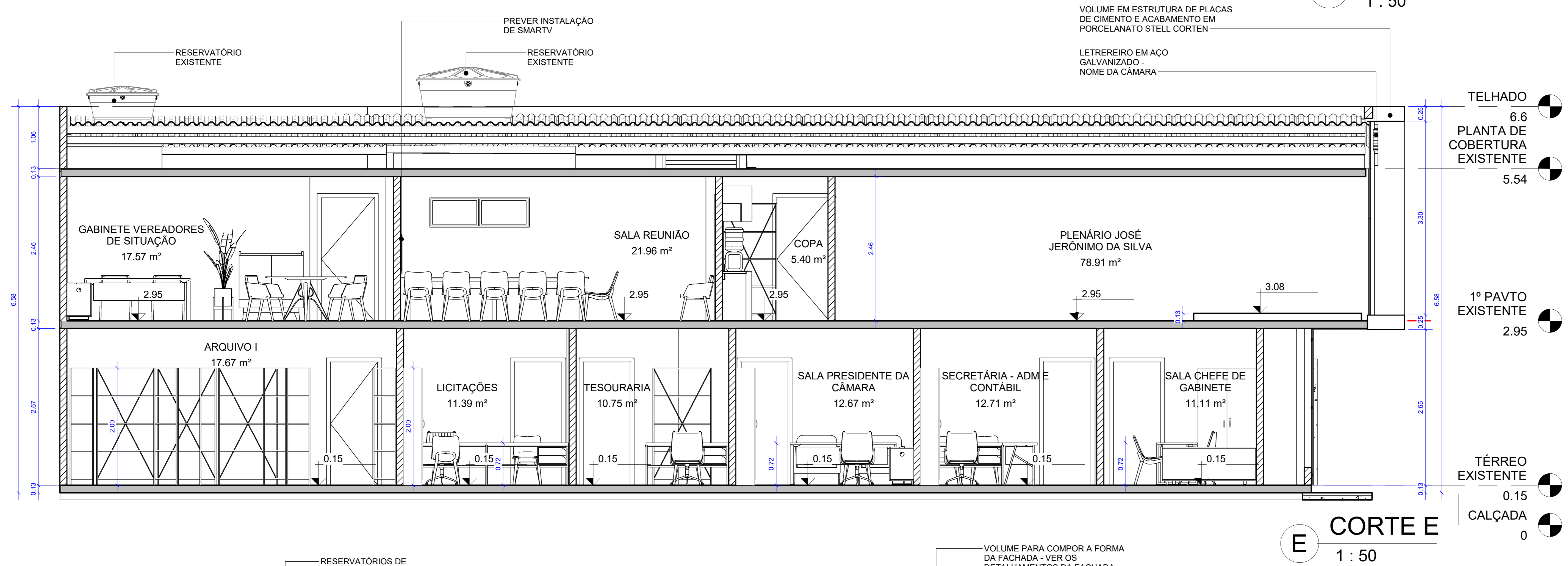
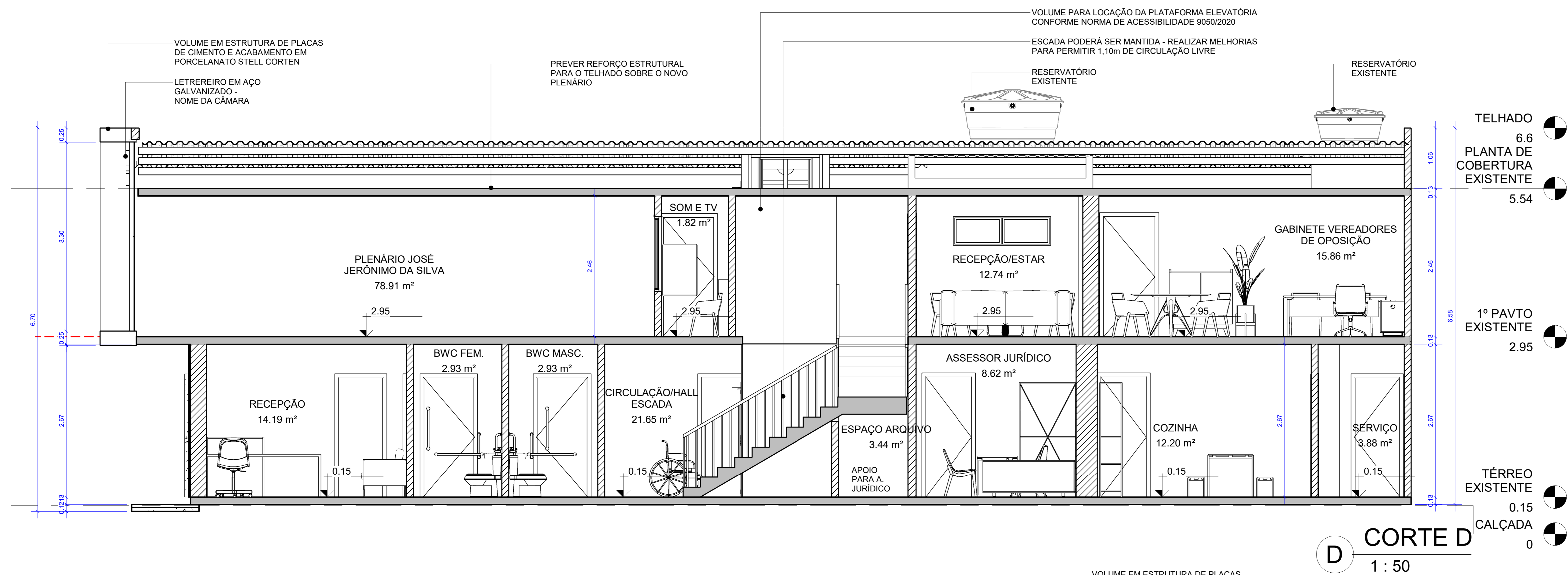

aprovação:

PROCESSO N.º Número .....  
PREFEITURA DE LAGOA NOVA/RN  
SECRETARIA MUNICIPAL DE PLANEJAMENTO, URBANISMO E HABITAÇÃO  
DIFTO DE ANÁLISE E APROVAÇÃO DE PROJETOS  
**PROJETO APROVADO**  
EM \_\_\_\_\_

## ARQUITETURA - INSTITUCIONAL

Endereço: Av. Sílvio Bezerra de Melo - Centro, Lagoa Nova - RN, 59390-000

Nome do projeto PROJETO ARQUITETÔNICO DE REFORMA DA CÂMARA MUNICIPAL DE LAGOA NOVA/RN

Proprietário CÂMARA MUNICIPAL DE LAGOA NOVA/RN

Autor do projeto TADEU FILEMON - ARQUITETO CAU-RN:

Autor do projeto FELIPE NETO - ENG. CIVIL - CREA-RN: A141380-5

Responsável Técnico TADEU FILEMON CREA / CAU:

Status do projeto - EXECUTIVO

Assunto: CORTES - FASE REFORMA

LOGOMARCA:



CONATO: Tel.: (84) 9 9621-3340 arquitotadeufilemon@gmail.com @tadeu\_filemon

ASSUNTO:

CONTEUDO:

CORTES - FASE REFORMA

ÁREA DO TERRENO ORIGINAL:

ÁREA DO TERRENO PÓS RESERVA APROVADOR

ÁREA TOTAL DA CONSTRUÇÃO:

ÁREA PERMEÁVEL:

ARQUIVO: D:\BOP - nome do arquivo: 11216699\Documentos\PROJETOS DE ARQUITETURA\TADU NOVA\REVIT\P3 - REFORMA\_CAMARA MUNICIPAL DE LAGOA NOVA\REVIT\P3 - REFORMA\_CAMARA MUNICIPAL DE LAGOA NOVA

FOLHA:

08

DATA:

DESENHO:

AUTOR



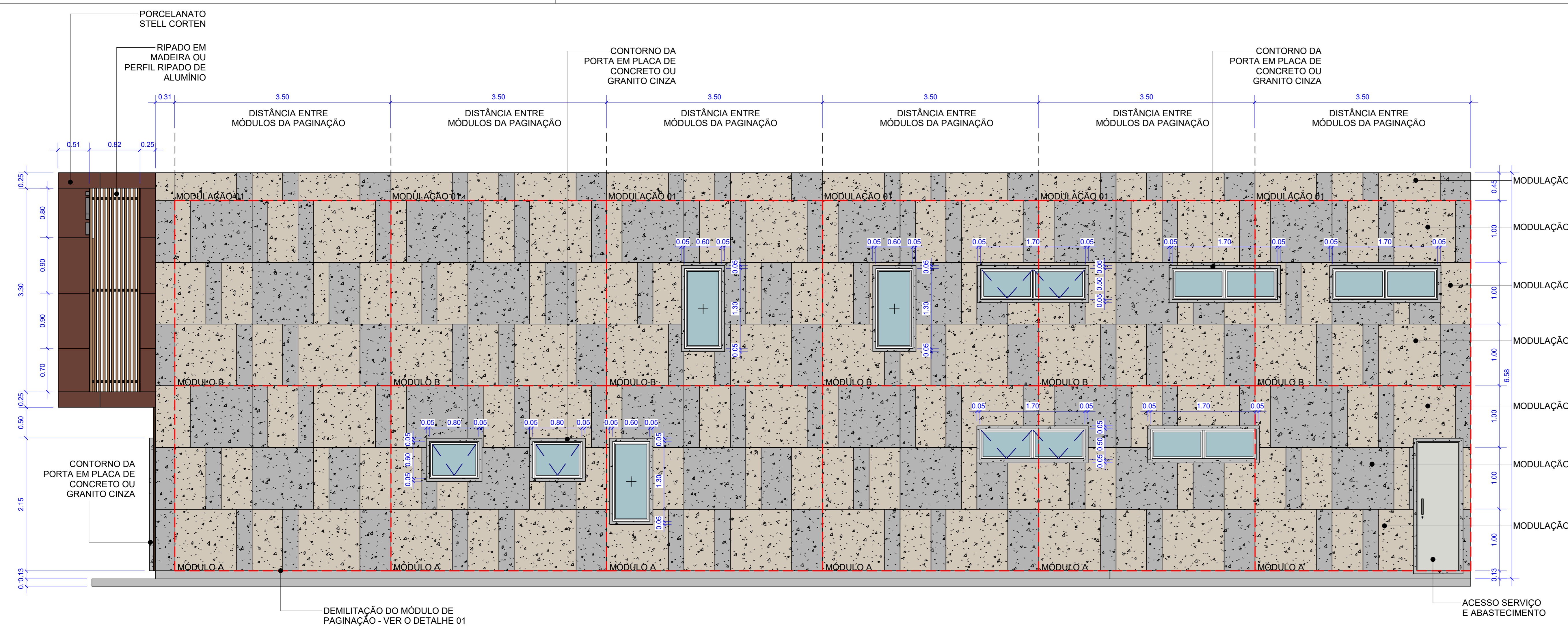

3 FACHADA LATERAL RUA  
1 : 50



IMAGEM ILUSTRATIVA - PERSPECTIVA 02



IMAGEM ILUSTRATIVA - PERSPECTIVA 03

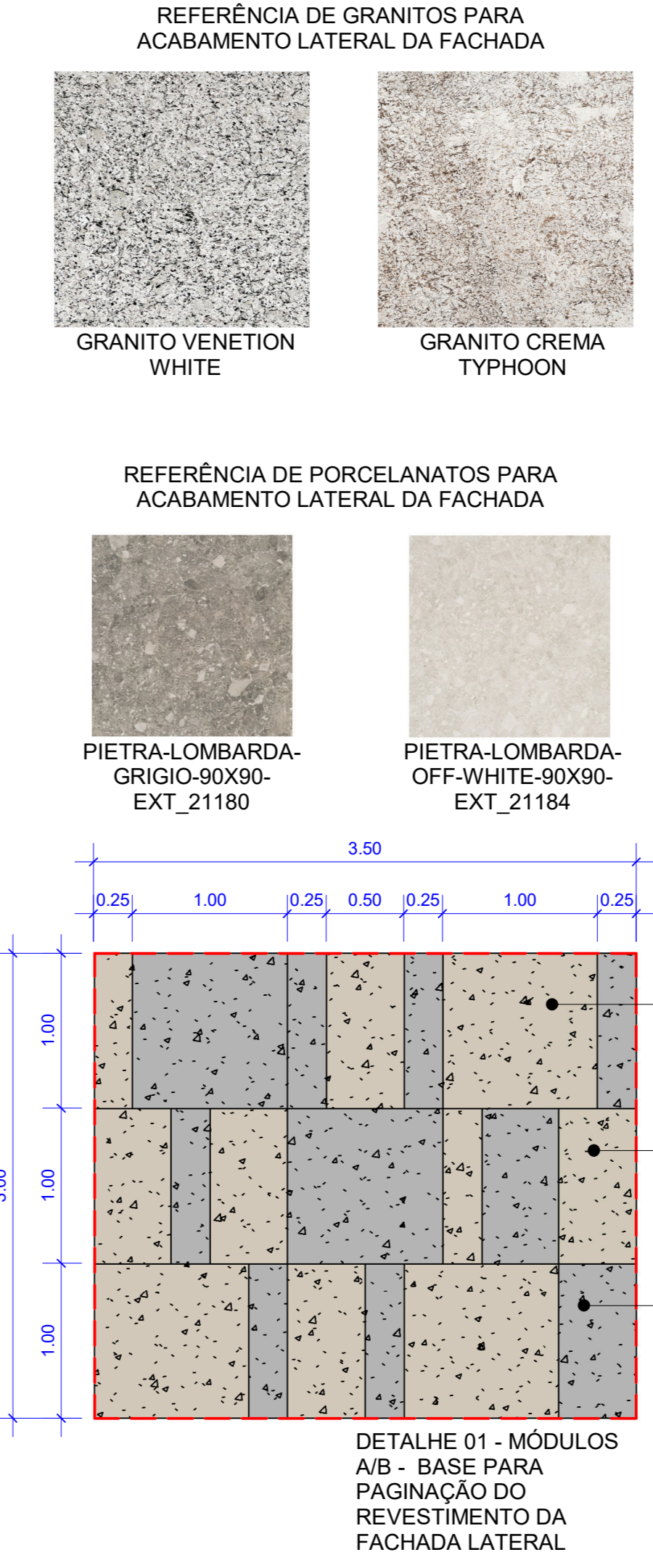

IMAGEM ILUSTRATIVA - PERSPECTIVA 04



1 FACHADA LATERAL CORREIOS  
1 : 50

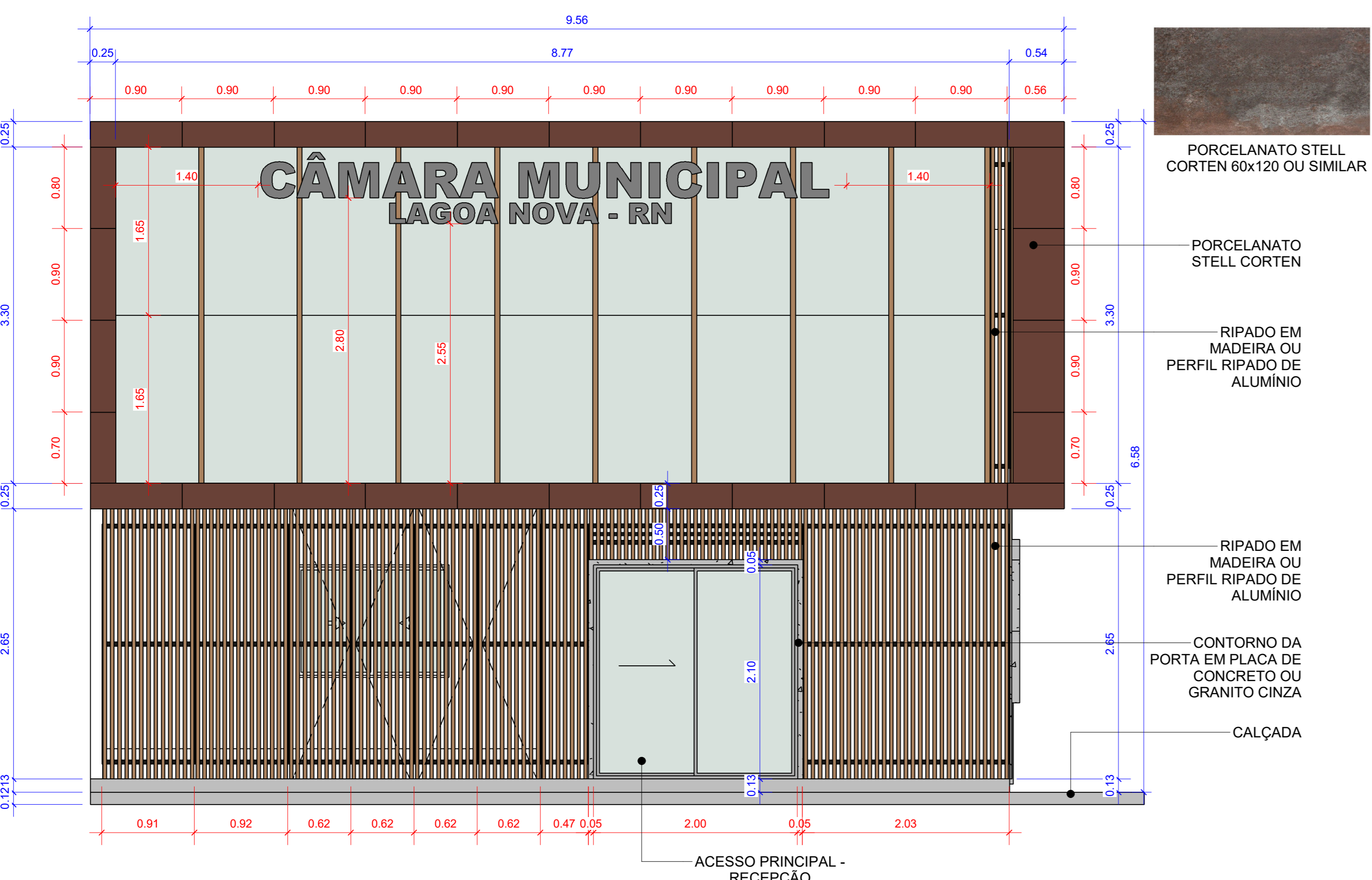

2 FACHADA FRONTAL  
1 : 50



4 PERSPECTIVA ISOMÉTRICA 01

aprovação:

PROCESSO N.º Número .....  
 PREFEITURA DE LAGOA NOVA/RN  
 SECRETARIA MUNICIPAL DE PLANEJAMENTO URBANO E HABITAÇÃO  
 PROJETO APROVADO  
 EM \_\_\_\_\_

## ARQUITETURA - INSTITUCIONAL

Endereço: Av. Sílvio Bezerra de Melo - Centro, Lagoa Nova - RN, 59390-000

Nome do projeto PROJETO ARQUITETÔNICO DE REFORMA DA CÂMARA MUNICIPAL DE LAGOA NOVA/RN  
 Data de emissão  
 Status do projeto - EXECUTIVO

Proprietário CÂMARA MUNICIPAL DE LAGOA NOVA/RN

Autor do projeto TADEU FILEMON - ARQUITETO CAU-RN:

Autor do projeto FELIPE NETO - ENG. CIVIL - CREA-RN: A141380-5

Responsável Técnico TADEU FILEMON CREA / CAU:

LOGOMARCA:	ASSUNTO:	ÁREA DO TERRENO ORIGINAL: a	FOLHA: <b>09</b>
	CONTEÚDO: FACHADAS - FASE REFORMA	ÁREA DO TERRENO PÓS RESERVA Apropriador	DATA:
TADEU FILEMON ARQUITETURA CONTATO: Tel.: (84) 9 9621-3340 arquitetotadeufilemon@gmail.com @tadeu_filemon		ÁREA TOTAL DA CONSTRUÇÃO: a	DESENHO: AUTOR
		ÁREA PERMEÁVEL: a	
		ARQUIVO: D:\BOP - nome do 11216699\Document\Document\PROJETOS DE ARQUITETURA\TADEU NOVA\REVIT\P3 - REFORMA_CAMARA MUNICIPAL LAGOA	

\*O PROJETO ATENDE AS REGRAS PREVISTAS NAS NORMAS TÉCNICAS DE PROJETOS DE ARQUITETURA DE 2004, DA LEI 7.405 DE NOV/1985 E DO DECRETO 5.296 DE DEZ/2004\*